

保存版

平成27年度 みさきウィッシュ講座 参加者募集!

講座名	日程	内容	時間	材料費	申込期間	各自持参品・紹介等
ポーセラーツ <small>～ポーセラーツとは～ 白磁に転写紙を貼り 800℃で焼成完成しま す。世界に一つだけの オリジナル食器が作 れ、実際に使えるのが 魅力です。</small>	9月26日(土)	ケーキ皿づくり 	10:30 ～ 12:00	800円	8月7日(金) ～ 9月18日(金)	持ち物：はさみ ポケットティッシュ ・作品は完全に乾かしてから焼成しますので、当日はお持ち帰りになれません。ご了承ください。
クラフト 	第1回 8月19日(水)	毛糸ポンポンと 羊毛でつくる おやこペンギンBOX	10:00 ～ 12:00	1,000円	8月7日(金) ～ 8月14日(金)	持ち物：なし ※ 小学1年生から親子で参加可。高学年以上のお子様はお一人でも参加可
	第2回 9月17日(木)	ワイヤー壁飾り 秋いろアレンジ	10:00 ～ 12:00	600円	8月7日(金) ～ 9月10日(木)	持ち物：お持ちの方はラジオペンチ・ニッパをお持ち下さい。なければお貸しできます。
手作り パン教室 	第1回 8月27日(木)	親子パン教室 ・動物パン(カメさん) ・ピザパン <small>※親子1組で参加して下さい。</small>	10:30 ～ 13:00	1,500円	8月7日(金) ～ 8月20日(木)	持ち物：タオル エプロン 筆記用具
	第2回 12月22日(火)	すてき～ずの シュトーレン (クリスマスパン) マンゴープリン	10:30 ～ 13:00	1,900円 (ラッピング代含)	8月7日(金) ～ 12月15日(火)	持ち物：タオル エプロン 筆記用具

※申込期間中、作品を役場玄関前にて見本を展示しています。

『手作りパン教室定期講座』のお知らせ!

「手作りパン教室」が定期講座として、年間を通して開催しています。初めての方でも解りやすいように親切・丁寧にご教授いたしますので、この機会に是非お申込み下さい。

開催日	内容	時間	費用	申込期間
毎月 第2木・第4水	手作りパンと手作りお菓子の作り方 講師：すてき～ずパンの会	10:00 ～ 12:00	1回 2,500円	年間を通して随時受付けておりますので、人権推進課までお申し込み下さい。

※ 申込方法は裏面へ →

～ 申 し 込 み 方 法 ～

◎ 定 員	ポーセラーツ・・・20名 クラフト・・・8/19 10組・9/17 16名 手作りパン教室・・・8/27 15組・12/22 15名 ※ 申込は先着順です。定員になり次第締め切ります。
-------	---

◎ 開催場所	ポーセラーツ・クラフト・・・岬町文化センター 手作りパン教室・・・ピアッツア5 調理室
--------	--

◎ 材 料 費	当日徴収 ※おつりを用意しておりませんので、おつりのないようにして下さい。 (各講座申込期間終了後のキャンセルは材料費を頂きますので、ご了承ください。)
---------	---

◎ 一時保育	無 料 【先着10名(満1才～就学前)】 ※ 申込は先着順です。定員になり次第締め切ります。 ※「手作りパン教室・定期講座」の一時保育はございません。
--------	---

◆ お問い合わせ・電話でのお申し込み先・・・人権推進課 TEL 072-492-2773 (執務時間内受付 9:00～17:30) ※ただし、12:00～12:45及び土・日・祝は除きます。
◆ ファックスでのお申し込み先・・・FAX 072-492-5814 人権推進課宛
◆ E-mailでのお申し込み先・・・jinken2@town.osaka-misaki.lg.jp ※ 申込の際、参加者氏名・住所・電話番号(保育を申し込まれる方は、子どもの名前(ふりがな)・性別・生年月日)が必要です。ただし、すでに定員になっている場合は申込出来ません。尚、この申込により収集した個人情報は、みさきウイッシュ講座参加者の確認以外には使用しません。 ※ 日程は災害等諸般の事情により変更になる場合がございますのでご了承下さい。

◆ 主 催 : 岬 町

◆ 協 力 : 人権推進課パートナースタッフ「なんかやり隊みさき小町」・岬町事業所人権問題連絡会



女性弁護士による

女性のための 特設法律相談

完全予約制

夫やパートナーからの**暴力**・・・ 法はどこまで私の力になってくれるの？

離婚したい・・・ 親権は？子の氏は？養育費は？財産分与は？

性犯罪被害・・・もうこれ以上、傷つかないために。

セクシュアル・ハラスメント・・・ 私は声をあげてもいいの？

2015年 8月23日(日)

午後1時～5時の間で、おひとり25分間(定員8名)

岬町青少年センター 1階 会議室
(泉南郡岬町多奈川谷川1905-22)

- 費用：無料
- 対象：泉佐野市・泉南市・阪南市・熊取町・田尻町・岬町に
在住 または 在勤の方
- 予約受付：8月10日(月) 午前9時より執務時間内受付
※但し、12:00～12:45・土・日・祝は除きます。
岬町総務部人権推進課(TEL:072-492-2773)まで

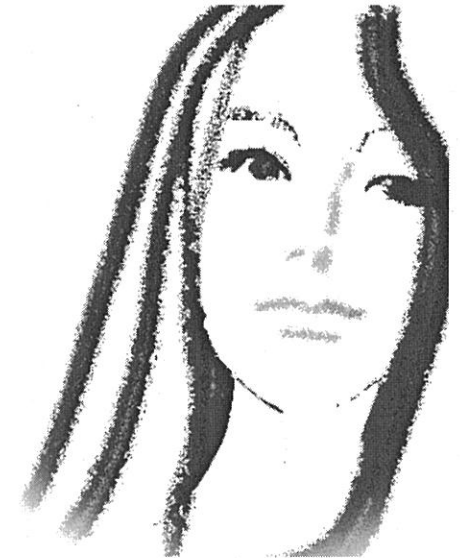

※一時保育(満1歳～就学前)をご希望の方は、8月19日(水)迄にお申し込みください。先着10名。

※予約は先着順で受け付けます。

ご希望に添えない場合もございますのでご了承ください。

>>>お問い合わせは
 ◆ 岬町総務部 人権推進課
 ◆ 電話 072-492-2773 FAX072-492-5814

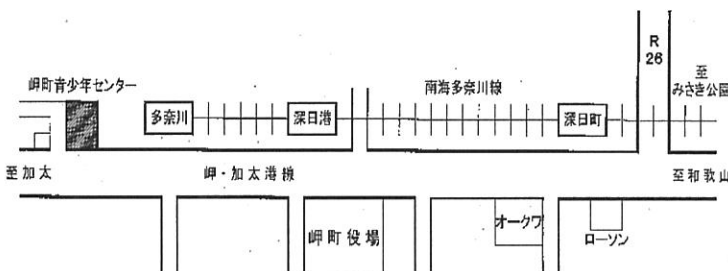

この事業は、国際ソロプチミスト大阪一りんくうの寄付により泉佐野市・泉南市・阪南市・熊取町・田尻町・岬町が実施します。

住民のみなさまへ

岬町長 田代 堯

出かけよう！ ミシンかふえ

岬町では、高齢者を対象にボタン付けや簡単な衣類の繕いなどを行ない、地域の高齢者の暮らしやボランティア活動を支援しています。
さらに、世代を超えて集える場として『ミシンかふえ』を開いています。



手づくりは苦手！ミシンはどうも？そんなことは気にしないで！
自由に気軽に裁縫が楽しめるスペースです！

ミシンの基本的な使い方から、作品が仕上がるまで『まほろばレディ』が
ていねいにサポートします！

縫い物でお困りの高齢者の方はもちろん、どなたでもお気軽にお越し
ください！！おしゃべりだけでも大歓迎です♪

場所・利用時間などは、こちらです。 尚、葬儀の時等は、休みになります。

※エアコン代や糸代として1回100円の参加費が必要です
※望海坂第2集会場は、現在実施していません。

淡輪老人福祉センター
【第2火曜日】

8月	休 み
9月	8日
10月	13日
11月	10日

午前10時～正午

さくら会館
【第2水曜日】

8月	休 み
9月	9日
10月	休 み
11月	11日

午前10時～午後3時



カフェ ののか 【奇数週木曜日】

8月	休 み
9月	3・17日
10月	1・29日
11月	5・19日

午前10時～正午

保育はできませんが、3才までのお子様は同伴可能です

問合せ

ミシンかふえ代表 まほろばレディ 末 原
携帯 090-2067-3555

保育が必要な方は、子育て支援センター(☎ 072-492-1350)でも月2回(第1水曜：青少年センター・第3火曜：子育て支援センター)、「ミシンを使った小物作り」を行っていますので問合せください。

「まほろばレディ」とは…
※高齢福祉課が平成22年度・23年度に開催した生活・介護支援サポーター養成講座の修了生の中から、自分たちができるボランティア活動をしたいと『まほろばレディ』が結成されました。
担当：しあわせ創造部 高齢福祉課

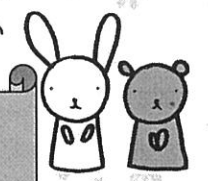

各 位

平成 27年 8月 1日
岬町文化祭実行委員会

2015年岬町文化祭

出場者募集!

歌謡フェスティバル

- 日 時 平成27年11月3日(祝) 13:00~16:00
- 場 所 淡輪公民館(カラオケ盤は不要ですが曲名がない場合はご自身でディスク盤をお持ちして頂く事があります)
- 募集人員 20名(但し定員に達し次第締切)
- 募集期間 平成27年8月4日(火)~23日(日)
- 参加協力金 1人1000円 参加当日受付で徴収させていただきます。
- 申込方法 「名前」「住所」「電話番号」「曲名」「歌手名」をご記入の上 FAX 又はハガキにて下記までお申込み下さい。電話での申込も可能です。
- 申込先 〒599-0311 岬町多奈川谷川1905-22(青少年センター内)
岬町教育委員会生涯学習課 歌謡フェスティバル係
【TEL】072-492-2715 【FAX】072-492-3100

※歌われる順番・時間・内容を決定次第、参加者には別途ご連絡いたします。

出品作品募集!

作 品 展

- 開催日時 平成27年11月1日(日)~3日(祝) 9:00~17:00(最終日 16:00 まで)
- 会 場 海 風 館
- 内 容 絵画(8号まで) 写真(全紙まで) 書道 陶芸
※但し作品はご自身で搬入搬出していただく事を原則とします。
- 点 数 絵画、写真、書道、陶芸あわせて20点
※但し定数を超えた場合は抽選とします。
- 申込期間 平成27年8月4日(火)~23日(日)
- 参加協力金 1人500円(申込時に徴収させていただきます)
- 申 込 先 岬町教育委員会生涯学習課

※ 詳細についてのお問合せは教育委員会生涯学習課まで Tel 492-2715

回 覧

平成 27年 8月 吉日

町会の皆さまへ

岬町立深日小学校
学校長 西 泰亨
PTA会長 北濱聖彦

廃品回収のお礼

向暑の候、皆様方には、益々ご健勝のこととお慶び申し上げます。日頃は、PTA活動にご理解とご協力をいただき深く感謝いたしております。

さて、6月14日に実施いたしました平成27年度初めの廃品回収には、多大なご協力をいただき誠にありがとうございました。皆さまのおかげで無事に回収を終えることができました。

収益金につきましては、子どもたちのために有意義に使わせていただきたいと考えております。本当にお忙しいところお世話いただきありがとうございます。

今後ともご支援ご協力のほどよろしくお願い申し上げます。

ほほえみ〔岬町介護者（家族）の会〕からのご案内

認知症予防・糖尿病予防 について学ぼう！！

介護者の家族会である「ほほえみ」では、人口の減少や少子化の進行、団塊の世代が2025年頃に75歳以上（後期高齢者）に達するというこれからの時代、「介護」「医療」「地域」の繋がりがとても大切だと強く感じています。住み慣れた町で、健康で暮らすことができるよう、岬町にある医療施設での見学を通じて、「認知症予防」や「糖尿病予防」についてみんなで一緒に学びませんか。

開催日時 平成**27**年**9**月**1**日（**火**）午前11時00分～12時30分

集合場所 岬町社会福祉協議会 **集合時間** 10時30分

内 容 ○医療法人 誠人会 与田病院の見学

○「認知症予防」「糖尿病予防」について

（与田病院 院長 赤井俊洋氏 / 管理栄養士）

○糖尿病食体験



参加費 無 料

申込先 岬町社会福祉協議会 （ほほえみ事務局）

申込お問合せ TEL 072-492-0633/492-5700 / Fax 492-5701

申込期日 平成27年 8月24日（月）まで

* 定員30名になり次第しめきります *

申込時には、氏名、住所、連絡先をお願いします。

※ 岬町社会福祉協議会～与田病院間 送迎します。



※駐車場に限りがあります。集合場所には公共の交通機関のご利用をお願いします。

主催：ほほえみ〔岬町介護者（家族）の会〕

〈裏面は、おーぷんかふえほほえみのご案内です。〉

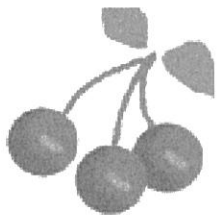
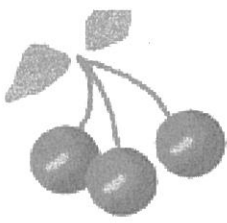

ほほえみ

“あたたかい手と、温もりのある言葉”

介護者(家族)の会
— わかりあえる仲間がいます —

日時 **平成27年9月17日(木)**

(奇数月第3木曜日開催)

午前11時00分～午後3時30分まで
(ラストオーダー3時)

場所 岬町社会福祉協議会

内容 9月の“集い”

喫茶「**おーぷん かふえ ほほえみ**」

コーヒー・紅茶・お茶 (お菓子付き) 100円

同時開催「介護用ベット・福祉機器体験説明会

及び介護技術アドバイス」講習会

ライフケア だいわ/ケアプランセンター花水木

開催時間 AM10時00分～AM11時30分

時間内は出入自由です。

好きな時間にのぞいて見ませんか？

☆「工房みさき」のパンの販売あります。



参加対象者 岬町住民

会員・非会員関係なく、どなたでもご来店いただけます。

駐車場に限りがあります。公共の交通機関のご利用をお願いいたします。

お問合せ先 岬町社会福祉協議会 担当：中家

☎ (492) 0633 / (492) 5700



〈裏面は、認知症予防 糖尿病予防について学ぼう！！のご案内です。〉

中高生世代の居場所☆ぴあ・ぽーと☆からのお知らせ

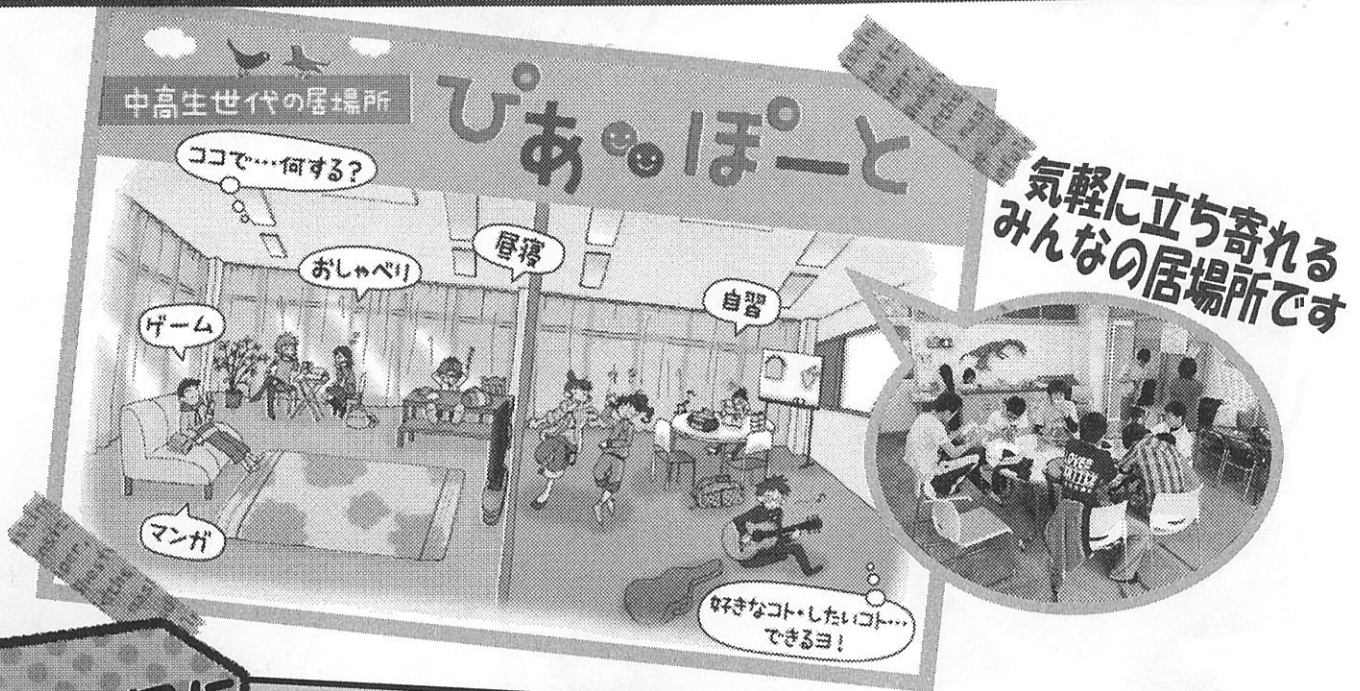

開設・利用について

開設曜日・時間は... 毎週 土曜日
2015.4月～2016.3月 午後1:00～6:30

☆長期休暇（夏休み）は水曜日もあるよ！ウラ面をチェック！
時間は、水曜日のみ午後1時～5時

利用できる人は... 中高生を中心とした青少年のみなさん
小学6年生も利用できるよ！（6年生は午後5時まで）

会場は... 岬町青少年センター（多奈川駅スグ）

利用料は... 無料！ 開設中は自由に出入りできます

☆ぴあ・ぽーとには大人のスタッフが2名常駐してます

☆年末年始など、青少年センターの閉館日はお休みです

※開催中のケガについては、主催者側には責任を負いかねます。十分気をつけてご利用ください。

地図

ココにあるヨ **ぴあ・ぽーと**
青少年センター内1F(プレイルーム他)
多奈川駅(南海多奈川線)下車 徒歩すぐ
住所：岬町多奈川谷川1905-22 ☎(072)492-0321

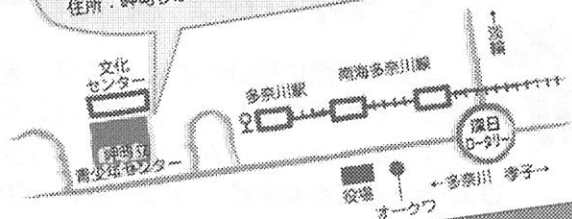

お問合せ

090-1717-9684(ヒロタ)

主催：岬子育てネットワーク



National Institution For Youth Education
独立行政法人 国立青少年教育振興機構

「子どもゆめ基金助成活動」

「ぴあ・ぽーと」で
こんなことができる！！



楽しくってオモシロい
ボードゲームもそろってる！

マンガ本もたくさん
あるよ！



ここで、勉強もできるよね！



ギターの
練習ができる！



夏休みだよ！

中高生世代の居場所

ぴあ・ぽーと

夏休みのぴあ・ぽーとは、毎週土曜日だけじゃない！
水曜日もオープンします！！

日時：7/22・29・8/5・19・26 午後1:00~5:00

夏休みは、「ぴあ・ぽーと」で過ごしてみない！？

マンガも読める、ゴロゴロと寝転ぶこともできる、楽器を弾いたり、手芸
で手作り、夏休みの宿題もできるよ！ あそびに来てね～！

8月から「音楽サークル」がスタートしま～す！



音楽や楽器に興味がある！ギターを始めて、もっとうまくなりたい・・・！！
練習する場所がほしい！大学生のスタッフが、ギターやベースなど優しく教えてくれます。
仲間が増えたら、みんなでセッションできると良いよね(*'▽')

ぴあ・ぽーとにある楽器・・・アコースティックギター、エレキギター、エレキベースギター、
ウクレレ、打楽器などなど・・・



ハイ！
注目～



☆「音楽サークル」は土曜日に実施します！日時など詳しいことは、ヒロタまで！090-1717-9684