

子育て世帯に対する

子育て世帯生活支援特別給付金のご案内

子育て世帯の支援のため、給付金の支給を実施します。

AまたはB、いずれか一方の給付となります！

1-A. 支給対象者（ひとり親世帯分）

■以下の①～③のいずれかに該当する方

①令和5年3月分の児童扶養手当受給者の方

②公的年金等を受給していることにより、令和5年3月分の児童扶養手当の支給を受けていない方

（「公的年金等」には、遺族年金、障害年金、老齢年金、労災年金、遺族補償などが該当します。）※ただし、児童扶養手当に係る支給制限限度額未満の方

③食費等の物価高騰の影響を受けて、令和5年1月以降の家計が急変し、収入が児童扶養手当を受給している方と同じ水準となっている方

1-B. 支給対象者（ひとり親世帯以外分）

■以下の①②のいずれかに該当する方

①令和4年度「低所得の子育て世帯に対する子育て世帯生活支援特別給付金（ひとり親世帯以外分）」の受給者

②令和5年3月31日時点で18歳未満の児童を養育する父母（障害児の場合20歳未満）を養育する父母等で、

（Ⅰ）令和5年度住民税（均等割）が非課税の方

または

（Ⅱ）食費等の物価高騰の影響を受けて、令和5年1月以降の収入が急変し、住民税非課税相当の収入となった方

※令和6年2月末までに生まれた新生児等も対象になります。

2. 支給額

児童1人当たり一律 **5万円**

3-A. 給付金の支給手続き（ひとり親世帯分）

◆ 表面1-A①に該当の方

給付金は**申請不要**で令和5年5月末に令和5年4月分の児童扶養手当を支給している口座に振り込みました。

◆ 表面1-A②③に該当の方

給付金を受け取るには、**申請が必要**です。

申請書に振込先口座などを記入して、必要書類とともに岬町役場子育て支援課（5番）窓口へ直接、または郵送でご提出ください。

申請期限：令和6年2月9日（金）

詳しくはこちら



3-B. 給付金の支給手続き（ひとり親世帯以外分）

◆ 表面1-B①に該当の方

給付金は**申請不要**で令和5年6月末に令和4年度給付金を支給した口座に振り込みました。

◆ 表面1-B②（Ⅰ）に該当の方

給付金は**申請不要**で令和5年8月末に児童手当・特別児童扶養手当を受給している口座に振り込み予定です。

※ただし、高校生（の年齢）のみを養育している方、公務員の方は申請が必要です。

詳しくはこちら



◆ 表面1-B②（Ⅱ）に該当の方

給付金を受け取るには、**申請が必要**です。

申請書に振込先口座などを記入して、必要書類とともに岬町役場子育て支援課（5番）窓口へ直接、または郵送でご提出ください。

※離婚やDV避難により配偶者と別居して子育てをするようになった方は

ご自身が給付金を受給できる可能性がありますので、お早めにご相談ください。

申請期限：令和6年2月29日（木）

■ 岬町役場 子育て支援課（受付時間：平日9:00～17:30）

TEL：072-492-2709 FAX:072-492-5814

■ こども家庭庁 コールセンター（受付時間：平日9:00～18:00）

TEL：0120-400-903



健康づくり活動 発表募集!!



健康づくりに取り組む皆様、ご参加ください。

令和5年度岬町健康長寿まつりは4年ぶりに開催となります！
コロナ禍において、仲間の方と日々健康づくりに取り組んでいる皆様のパワーを
来場者の方へ伝えていただきたく発表団体を募集致します。
ぜひ、岬町健康長寿まつりで発表してみませんか？

募集要項

募集期間 令和5年8月1日(火)～令和5年8月16日(水)
(土・日・祝除く、平日9:00～17:30)

申込方法 岬町立保健センターへ電話でお申込下さい。

その他 申込多数の場合は、抽選と致します。

会場の設備等の理由で、発表をお断りする場合があります。

岬町内で健康づくりに取り組んでいる団体に限ります。

発表日時

令和5年9月10日(日)

10:30～11:20

発表時間は後日連絡します。

場所 健康ふれあいセンター
(ピアツツア5)

所要時間 1団体5分程度

(お問合せ・お申込先) 岬町立保健センター

〒599-0311 岬町多奈川谷川2424-3

TEL:072-492-2424 FAX:072-492-2433



☆☆☆恵み豊かな温もりのまち“みさき”をめざして☆☆☆



岬町職員募集のお知らせ

【専門職（保健師）社会人採用】

【令和5年10月1日採用予定】

あなたの資格・経験を岬町で！
 専門試験はなく、総合適性検査と面接！

《転職？ 天職？ まずはエントリーしてみませんか？》

- ◆申込受付期間 令和5年8月 1日（火）～8月21日（月）
- ◆第1次試験 令和5年8月22日（火）～9月 3日（日）
- ◆第2次試験 令和5年9月 9日（土）午前中を予定

岬町において、次のとおり職員を募集します。



1 試験職種、採用予定人数及び受験資格

試験職種	採用予定人数	受験資格等	
		①年齢要件	②学歴・免許等
保健師	2名程度	昭和49年4月2日 以降に生れた人	保健師免許を有する人

※採用予定人数については、退職者の発生状況等により変動があります。なお、募集職種に関し、受験者の成績が合格水準に達しない場合、結果的に採用なしとなる場合があります。

※普通自動車運転免許取得の方が望ましい。また、市町村保健センターの母子保健事業（乳幼児健康診査の保健指導、相談業務等）経験者が望ましい。

2 試験の方法

- (1) 第1次試験／総合適性検査（SCOA） ※気軽に受験できるタイプの試験です。まずはご応募を！
 ※全国にある最寄りのテストセンターで受験できます！
- (2) 第2次試験／面接試験 ※あなたの熱意を聞かせてください！

3 受験申込から第1次試験まで

(1) 試験日時及び試験内容

試験日時 (第1次試験)	試験内容
令和5年8月22日(火)～9月3日(日) までの期間で受験者が予約選択	総合適性検査 (SCOA)

(2) 受験申込から受験までの流れ

(A) 採用試験申込書の入手	
入手方法	①岬町のホームページ (http://www.town.misaki.osaka.jp/) からダウンロード (出力できない場合、早めにご連絡いただければ、申込書一式を郵送します) ②直接入手 (役場1階受付案内及び2階町長公室担当 (人事担当))、岬町健康ふれあいセンター及び淡輪公民館等にて、8月1日以降、順次配布予定)

↓

(B) 必要書類の提出及び受験依頼メールの送信 (受験申込書の提出+登録シートの送信!)	
試験を受けるには・・・①必要書類の提出 (人事担当まで郵送または直接持参) ②「受験登録シート」の送信 (人事担当 jinji@town.osaka-misaki.lg.jp) のいずれも申し込み期限までに行う必要があります。 ※①及び②のどちらか一方が欠けても、受験申し込みが完了したことはありませんので、ご注意ください。 ②に関しては、岬町ホームページからダウンロードしたExcel様式にメールアドレス等を入力後、各自のパソコンから人事担当アドレスにメール送信してください。	

4 受付期間及び場所

令和5年8月1日(火)～令和5年8月21日(月)まで (役場執務時間中/17時30分まで)
岬町役場2階 まちづくり戦略室 町長公室担当 (人事担当) において受付します。

(1) 受験申込書の郵送期限は、令和5年8月21日(月)必着のみ有効で、消印有効ではありません。
郵便事情を考慮し、お早めにご提出ください。

(2) 受験者からの受験登録シートのメール送信も、令和5年8月21日(月)17時30分までです。

5 試験会場等

今回の試験会場は、岬町内の施設ではなく、全国各地にあるテストセンターです。受験申込書の受付、「受験登録シート」のメール受信完了後、記載されたメールアドレスに、受験案内と受験に必要なID等が記載されたメールを随時送信します。その受験案内メールに従って、受験するテストセンター会場・日時を予約してください。

6 提出書類 (申込書類一式は、岬町のホームページからダウンロード又は役場等で配布している募集要項で必ずご確認ください。なお、受験者に対する諸注意等をホームページに掲載する場合がありますので、随時、ホームページもご確認ください)

【お問い合わせ先/岬町 まちづくり戦略室 (人事担当) 電話 072-492-2728 (直通)】

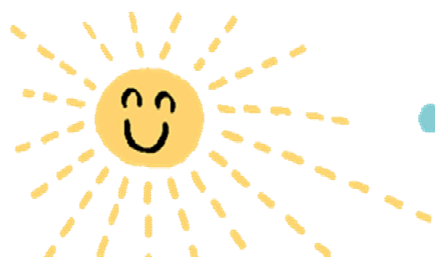

この夏 淡輪幼稚園に 遊びに来ませんか？

8月18日(金)

24日(木)

31日(木)



- ・ **時間** 9:30～11:00
- ・ **参加対象** 未就学児とその家族
(15組程度、先着順)
- ・ **場所** **岬町立淡輪幼稚園**
(雨天決行、警報発令時中止)

【要予約】

予約の受付期間は、当日の2日前まで受付。
時間は9時から17時まで(土日祝、14日15日は除く)
お気軽にお電話でご予約ください。

【裏面へ→】

8月18日(金)

水遊び

大型ビニールプールを開放♪
水あそびおもちゃもあるよ！

8月24日(木)

夏祭り

手作りゲーム(わなげ・ビンゴ
金魚すくい)、スーパーボール
おみやげもあるよ♪

8月31日(木)

寒天あそび

ぷるぷる ひんやり寒天を触って
おままごとや型抜きをして
あそぼう！

持ち物・・・

上靴・水筒・帽子・着替え・
タオル・濡れた服を入れるもの

☆18日の水遊びの日は、
上記の持ち物と水着または濡れても
よい衣類をお持ちください。

岬町立淡輪幼稚園

電話 072-494-3001

※駐車場については

園に問い合わせください。



9月20日(水)

給食試食会

「幼稚園の給食 おいしいよ」

小学校・中学校と同じ学校給食で安心♪
あたたかくておいしい給食を、ぜひ親子で
試食してみませんか？

- ・ 時間 11:00~12:30
- ・ 場所 淡輪幼稚園 ランチルーム
- ・ 持ち物 上靴・水筒・着替え
- ・ 費用 有料
(大人270円・子ども240円)
- ・ 参加対象 未就園児と保護者
(10組程度 先着順)

※食物アレルギーのある方は、
園にお問い合わせ下さい。

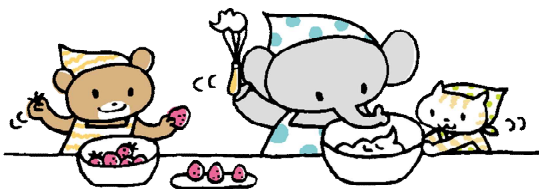

9月30日(土)

淡輪幼稚園 運動会

「なかよしかけっこ」

幼稚園の運動会に参加し、親子でかけっ
こしませんか？お土産もあるよ♪お時間の
ある方は、ご自由にご観覧ください。

- ・ 時間 9:30~12:00
(かけっこ10:00頃)
- ・ 場所 淡輪幼稚園 園庭
- ・ 持ち物 水筒・帽子
- ・ 参加対象 未就園児とその家族
(30組程度 先着順)

※申し込みをされた方には、9月中旬ごろ
案内・プログラムを郵送等でお届けいた
します。



試食会・運動会【要予約】

予約受付期間は、8月31日(木)まで
予約時間は、9時から17時まで(土日
祝、14日15日は除く)

お電話で、ご予約ください。

9月より、毎日 園庭室内開放をします♪

詳しくは、9月の岬だよりをご覧ください。

みさき地域活動 “発表会”

～地域福祉共育実践プレゼンテーション～

岬町社会福祉協議会では、大人も子どもも含む地域住民が共に学びあい、共に育ちあう『“福祉共育”＝共に育つ力を育む』を中心に、町ぐるみで様々な地域活動に取り組んでいます。

毎年、皆さまから温かいお力添えをいただいている赤い羽根共同募金の仕組みや各学校による取り組み発表を中心とした助成金の活用報告を行います。この機会に、皆さまの募金がどのように使われているか、町や地域にどのように役立っているか知ってみませんか？ 皆さまのご参加をお待ちしています！！

開催日 令和5年8月21日（月）

午後1時30分～午後4時30分（第2部は、午後4時00分から開始）

開催場所 岬町社会福祉協議会

☆駐車場が限られておりますので、公共交通機関をご利用ください。

内容 『“福祉共育”をとおして町づくりを考える』

<第1部>午後1時30分～午後4時00分

○基調講演：『気になる子どもの「生きづらさ」～学校や地域ができること～』

○講師：大阪人間科学大学 人間科学部 社会福祉学科

講師 山中 徹二 氏

○赤い羽根共同募金助成団体・町内小中学校によるプレゼンテーション

『ありがとうの気持ちをカタチに！！』

○意見交流 まとめ

<第2部>午後4時00分～午後4時30分

○推進検討委員会（どなたでも見学可能です。）

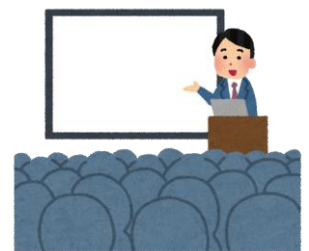

参加対象 どなたでもご参加いただけます。 **参加費無料！！**

申込期間 8月14日（月）までにお願ひします。

お申込み・お問合せ 社会福祉法人 岬町社会福祉協議会

TEL：072（492）0633／（492）5700

FAX：（492）5701

E-mail：info@misakisyakyo.jp

感染症拡大防止の観点等から、皆さまが安心して参加いただけるよう間隔を十分に確保するため参加人数を制限し、その開催や気象状況によっては急遽の中止または、延期する場合がございます。

住民回覧

住民のみなさまへ

社会福祉法人 岬町社会福祉協議会
会 長 辻 下 謙 二

【急募】 岬町社会福祉協議会 契約職員募集のご案内

岬町社会福祉協議会では、次のとおり契約職員（短時間任期付職員）を募集します。ご希望される方は、以下の要領によりご応募して下さい。

◆募集職種・人数及び資格等

職種・人員 介護支援専門員（ケアマネジャー） 1名
業務内容 地域包括支援センター業務（介護予防支援事業及び介護予防ケアマネジメント）
資格等 次の①～③のすべてに該当する方
①介護支援専門員 ※未経験・新任者、ブランクのある方も歓迎。研修受講や日々の中で学んで頂ける機会を設けています。
②普通自動車免許所有者（AT限定可）③パソコン操作できる方（ワード・エクセル等）

◆労働条件

雇用期間 入職日～令和6年3月31日
(契約更新の可能性あり。入職日は相談可。試用期間：無)
労働時間 平日、以下①②のシフト勤務（1週間所定労働時間：35時間）
①9時00分～16時45分 ②9時45分～17時30分(休憩45分:7時間勤務)
就業場所 岬町社協地域包括支援センター（岬町社会福祉協議会内）
給 与 月 給：233,705円（※地域手当含む） 賞与：有 交通費：有
休 日 土・日、祝日及び年末年始
休 暇 年次有給休暇：有（法定） 特別休暇：有
社会保険等 有（健康、厚生、雇用、労災） 福利厚生制度：有

◆応募期間、応募方法及び選考方法

応募期間 採用決定の日まで（※応募があり次第、まず書類選考を行い、面接実施の可否を判断し、随時面接・採用決定へ進み、募集を締め切ります。）
応募方法 履歴書(顔写真付、志望動機を明記)、資格証の写しを持参、または郵送(簡易書留郵便)して下さい。
選考方法 書類選考及び面接
面接日 随 時（日時を相談のうえ決定します。）

●労働条件、応募・選考方法等の募集要領（求人情報）の詳細は、本会ホームページをご覧ください。

<お問い合わせ> (社福) 岬町社会福祉協議会 職員採用担当 電話 072-492-0633/492-5700
〒599-0303 大阪府泉南郡岬町深日 3238 番地の 24 / メール: info@misakisyakyo.jp