

ミズ"CAPPE

Vol.30

心の性を考える

からだの性別と心の性別は別物

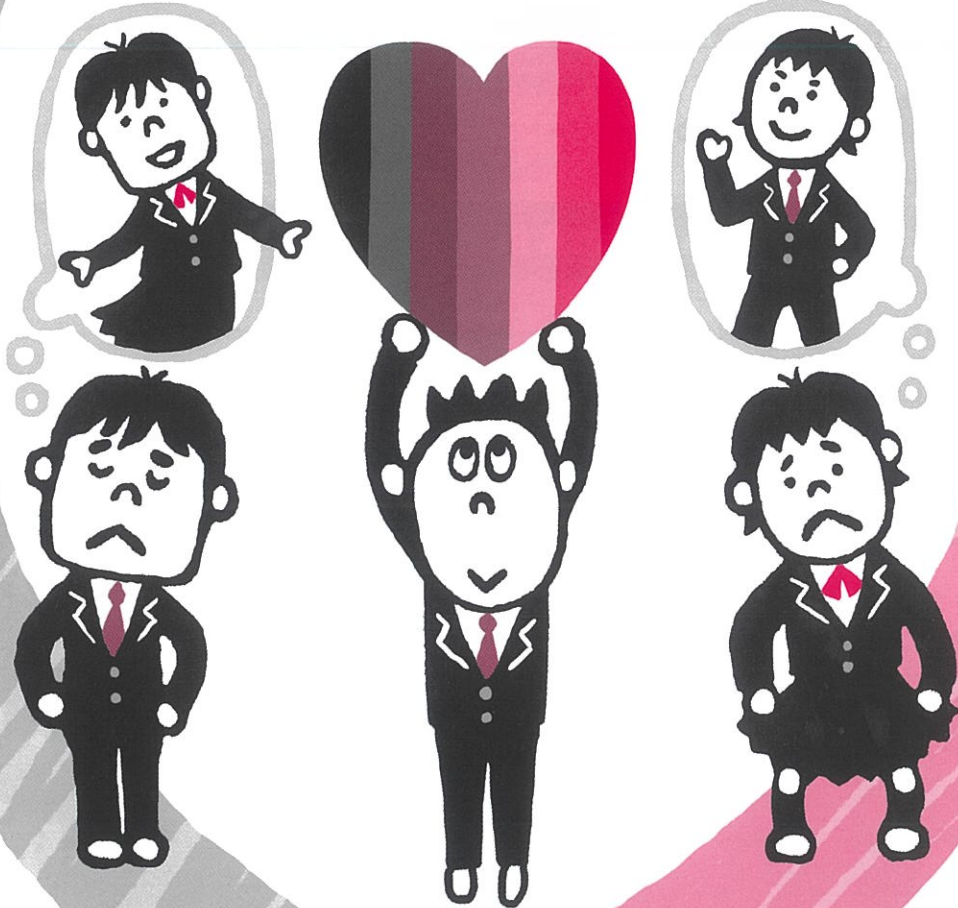

心の性を考える

からだの性別と心の性別は別物

「LGBT」や「セクシュアルマイノリティ」の言葉を見聞きする機会が増えています。また、性の多様性は「マイノリティ(少数者)」だけでなく、すべての人にかかわることから、最近では、だれもがもつ性的な属性を表す言葉として「SOGI※」(ソジまたはソギ)が使われるようになってきています。セクシュアリティ※を構成する要素のひとつである「心の性」について考えてみましょう。

心の性の多様なありかた

性自認(心の性)とは、自分の性別を認識することですが、からだは男性で心は女性、からだは女性で心は男性といったからだと心の性別が異なる人がいると同時に、からだの性別にかかわらず、心の性は男女どちらでもないと思う人、男女両方であると思う人、男女の間であると思う人などがいます。前者はトランスジェンダー、後者はXジェンダーとよばれます。

また、心の性別に対する自覚は揺らいだり変わったりすることもあります。からだの性別と心の性別が一致している人が多いのは事実ですが、そうでない人も一定数いて、そのありかたも多様であるのが現実です。



※SOGI：性的指向(Sexual orientation 好きになる性)と性自認(Gender identity 心の性)の頭文字からつくられた言葉。
※セクシュアリティ：からだの性、心の性、好きになる性、見た目や言動で表す性など、人間の性にかかわる現象すべてを含む言葉。

当事者の生きづらさ

トランスジェンダーの人にとっては、心の性別と異なる性別で生活をしなければならないことは精神的に大きな苦痛となります。トランスジェンダーであることをカミングアウト※したとしても、本名から連想される性別や見た目の性別が一致しないこ

となどから偏見や差別につながることもあります。トランスジェンダーの人が、自分が望まない性別にあてはめられて苦痛を感じるのと同様に、Xジェンダーの人でも男女どちらかの性別に規定されることに息苦しさを感ずることが多いのです。

※カミングアウト：これまで公にしていなかった自らのこと(出生や病気、性自認や性的指向等)を表明すること。



当事者の困難リスト

- 学校行事において男女で色分けや役割を決められて苦痛に感じる
- 自認する性別で職業実習が受けられず、つきたい職業につけない
- トランスジェンダーであることを理由に就職の内定を取り消された
- 職場の男女別のトイレを使えず駅のトイレを使っている
- 性暴力にあっても相談する場所がない

※「性的指向および性自認を理由とするわたしたちが社会で直面する困難のリスト(第3版)」(LGBT法連合会2019年)より

文部科学省では、児童生徒の性自認に関してきめ細かな対応を行うよう学校に通知しています。

項目	学校における支援の事例
服装	自認する性別の制服・衣服や、体操着の着用を認める
髪型	標準より長い髪型を一定の範囲で認める(戸籍上男性)
更衣室	保健室・多目的トイレ等の利用を認める
トイレ	職員トイレ・多目的トイレの利用を認める
呼称の工夫	校内文書(通知表を含む)を児童生徒が希望する呼称で記す 自認する性別として名簿上扱う
授業	体育または保健体育において別メニューを設定する
水泳	上半身が隠れる水着の着用を認める(戸籍上男性) 補習として別日に実施、またはレポート提出で代替する
運動部の活動	自認する性別にかかる活動への参加を認める
修学旅行等	1人部屋の使用を認める。入浴時間をずらす

※「性同一性障害に係る児童生徒に対するきめ細かな対応の実施等について」(平成27年4月30日児童生徒課長通知)の別紙より

「性同一性障害」から「性別不合」へ

WHO(世界保健機関)では、心とからだの性が一致しない性同一性障害を「精神障害」と規定していた「国際疾病分類」が改定され、性同一性障害は疾病や障害ではなく「性別不合」の状態であると改められました。



トランスジェンダーやXジェンダーの人たちの生きづらさは、性別は男女のどちらかで、心の性別とからだの性別は一致しているのが当たり前という考え方やそれにもとづく制度などが背景となって起こっています。「当たり前」を問い直す視点が必要です。だれもが自分はどのように生きたいのかを考えて、生き方を決めていいのです。そして、互いを尊重しながら、自分らしく生きられるようになれば、すべての人にとって暮らしやすい社会になるでしょう。

男性が育児休業を取りやすくなるよう 育児休業法が改正されました。



男女とも仕事と育児を両立できるように、
産後パパ育休制度の創設など男性が育児休業を取得しやすくなる制度を定めた
育児・介護休業法が2021年6月に改正されました。

- 本人または配偶者の妊娠・出産を申し出た従業員に対して、事業主は育休制度の周知や取得の意思があるかの確認を個別に行わなければなりません。(2022年4月から)
- 有期雇用労働者の育児・介護休業取得にかかる1年以上の雇用要件が廃止されます。(2022年4月から)
- 産後8週間以内に4週間まで取得可能な男性の「出生時育児休業」(産後パパ育休)制度が新たにできました。(2022年10月から)
- 男女問わず1歳までに育児休業を2回に分割して取得できるようになります。男性は産後パパ育休との併用で4回まで分割して取ることができます。(2022年10月から)
- 1,000人を超える企業は、男性の育児休業等の取得状況を毎年公表することが義務づけられます。(2023年4月から)



岬町人権相談



岬町住民活動センター (岬町役場別棟)

総務部人権推進課人権推進係

☎ **072-492-2773**

毎月第1、第3火曜日
(祝日及び年末年始は除く)
午後1時30分～午後3時

岬町文化センター (多奈川谷川 1905-22)

岬町人権協会多奈川事務所
(岬町文化センター内)

☎ **072-492-3270**

月・火・木曜日
(祝日及び年末年始は除く)
午前9時～午後4時

岬町交流センター (淡輪 343-12)

岬町人権協会淡輪事務所
(岬町交流センター内)

☎ **072-494-1508**

水・金曜日
(祝日及び年末年始は除く)
午前9時～午後4時

天候・災害等諸般の事情により中止になる場合がありますので、ご了承ください。

“ミズCAPE”とは“岬の女性”という意味です。

発行/岬町総務部人権推進課/072-492-2773 (直通) 2022年4月 制作/(株) オフィス・オルタナティブ
この冊子は企画から印刷まですべてを外注して作成しています。また、経費は全額大阪府人権啓発活動委託費で賄っています。

令和4年度 健康づくり日程表



掲載中の日程は、都合により変更する場合がありますので、毎月の岬だよりやホームページでご確認ください。
 なお、暴風雨などの悪天候時の場合は保健事業を中止させていただくことがあります。

健診 (要予約)

- * 各健診は4月～翌年3月までの間に、集団または個別健診のいずれかで1回受けることができます。
- * 集団健診については保健センター窓口もしくは電話で受け付けています。
- * 個別健診については直接指定医療機関へお申し込みください。
- * 健康手帳は保健センターで発行しています。

<健診内容と注意事項>

特定健診	〔健診内容〕問診、身体計測（身長体重・BMI・腹囲）、検尿、血圧、内科診察、血液検査（中性脂肪・HDL コレステロール・LDL コレステロール・GOT・GPT γ-GTP・血糖値・HbA1c・尿酸・尿素窒素・クレアチニン・eGFR・赤血球色素・ヘマトクリット・白血球・血小板） 必要と判断された方のみ：心電図・眼底検査を実施 ※正確な血液検査を行うために食後10時間空腹状態でお越しください。
胃がん検診 (バリウム)	胃部エックス線検査。食事は検診前日夜9時までとし、水・お茶は就寝まで可。当日は絶飲絶食です。ただし朝7時までにコップ1杯程度の水を飲んでください。薬（糖尿病の薬以外）を飲まれている方は朝の水でお飲みください。
胃がん検診 (カメラ)	胃内視鏡検査。対象は満50歳以上。2年に1回の検診です。健康手帳などで受診歴をご確認の上、お申し込みください。
大腸がん検診	便潜血検査。集団検診で受ける場合、検査容器提出日1週間前に検査容器をお渡ししますので保健センターへお越しください。
結核・肺がん検診	胸部レントゲン検査。必要な方には喀痰検査（500円）も追加。 ※65歳以上の方は結核検診を含みます。
乳がん検診	マンモグラフィ検査。授乳中の方や豊胸手術をされた方は受診できません。 受診は2年に1回になります。健康手帳などで受診歴をご確認の上、お申し込みください。
子宮がん検診	頸部細胞診。個別検診では必要により体部細胞診を追加。服装はスカートでの受診をおすすめします。
肝炎ウイルス検査	血液検査（B型・C型肝炎ウイルス検査）
骨粗しょう症検診	前腕部の骨密度測定
歯科健診・相談	歯科医による歯科健診・相談及び口腔衛生指導

集団 健診

- * 特定健診受診券は4月中に個人通知があります。
- * 集団健診については予約優先です。予約については保健センター窓口か電話で受付します。
定員に満たない場合は当日受付もあります。【予約申込：保健センター ☎492-2424・2425】
- * 持ち物：保険証、健康手帳、健診費用
特定健診、後期高齢者健診を受診の方は受診券、過去1年間で受けた健診結果もお持ちください。
- ※受診券や保険証の提示がない場合はお断りする場合があります。

＜集団健診の対象者と費用＞

*費用は、70歳以上と生活保護世帯の方は無料です。生活保護世帯の方は証明書をお持ちください。

健診名	対象	費用
特定健診 (要予約)	国保加入者で40～74歳の方 (R5.3.31までに75歳に達する場合は誕生日の前日まで受診可能)	無料
	満40歳以上の生活保護世帯	
国保若年特別健診 (要予約)	国保加入者で満15歳以上の方 (S58.4.1以降に生まれた方)	無料
後期高齢者健診 (要予約)	後期高齢者医療の対象者	無料
肝炎ウイルス検査	満40歳以上 ただし、肝炎ウイルス検査は初回の方のみ	無料
結核・肺がん検診 (要予約)		無料
大腸がん検診 (要予約)		無料
胃がん検診 (バリウム) (要予約)		500円
歯科健診・相談	満15歳以上	無料
乳がん検診 (要予約)	満40歳以上 ただし、2年に1回の受診	500円
子宮頸がん検診 (要予約)	満20歳以上	500円
骨粗しょう症検診 (要予約)	満40歳以上	500円

＜集団健診の日程＞

開催場所：保健センター、ただし色字の日は町民体育館、★1/24(火)はスポーツ広場です。

◆1/23(月)はメンズデー、★1/24(火)はレディースデーです。

日程	受付時間	特定	肝	肺	大腸	胃	歯科	乳	子宮	骨
5/19(木) 午前	9:30～11:30*	●	●	●	●	●				
5/20(金) 午前	9:30～11:30*	●	●	●	●	●	●			
6/17(金) 午前 午後	9:30～11:30				●			●	●	
	13:00～14:30				●			●		
6/28(火) 午前	9:30～11:30*	●	●	●	●	●				
6/29(水) 午前	9:30～11:30*	●	●	●	●	●	●			
7/6(水) 午前 午後	9:30～11:30				●			●		●
	13:00～14:30				●			●		
8/31(水) 午前 午後	9:30～11:30				●			●		
	13:00～14:30				●			●		
10/17(月) 午前	9:30～11:30	●	●	●	●					●
10/18(火) 午前 午後	9:30～11:30				●			●		
	13:00～14:30				●			●	●	
10/23(日) 午前	9:30～11:30*	●	●	●	●	●				
11/18(金) 午前 午後	9:30～11:30				●			●	●	
	13:00～14:30				●			●	●	
11/21(月) 午前	9:30～11:30	●	●	●	●					
◆1/23(月) 午前	9:30～11:30*	◆	◆	◆	◆	◆	◆			
★1/24(火) 午前	9:30～11:30	★	★	★	★			★	★	
2/1(水) 午前 午後	9:30～11:30				●			●		
	13:00～14:30				●			●		●

特定：国保若年特別健診、後期高齢者健診も含む
※胃がん検診の受付時間は11:00で終了

個別
健診

*指定医療機関に直接申し込み、受診してください。大腸がん検診、胃がん検診(カメラ)、子宮がん検診については泉佐野以南の医療機関でも受診できます。詳しくは保健センターへお問い合わせください。

*持ち物：保険証、健康手帳、健診費用

特定健診、後期高齢者健診を受診の方は受診券、過去1年間で受けた健診結果もお持ちください。

*費用は、70歳以上と生活保護世帯の方は無料です。(生活保護世帯の方は証明書をお持ちください。)

*結果は医療機関から受け取りください。

健診名	対象	費用	町内指定医療機関
特定健診	国保加入者で40～74歳の方 ※R5.3.31までに75歳に達する場合は誕生日の前日まで受診可能	無料	あい整形外科リハビリクリニック 市川クリニック、江川クリニック胃腸肛門科、津山医院、なぎさクリニック、第2なぎさクリニック、与田病院、みさきクリニック(大腸がん検診除く)、澤田医院(大腸がん検診除く)、田中医院(肝炎ウイルス検査・大腸がん検診は除く)
後期高齢者健診	後期高齢者医療の対象者		
肝炎ウイルス検査	満40歳以上(初回に限る)		
大腸がん検診	満40歳以上		
胃がん検診(バリウム)	満40歳以上	500円	津山医院
胃がん検診(カメラ)	満50歳以上(2年に1回)	2,000円	与田病院
子宮がん検診	満20歳以上	500円	【子宮がん検診】 笠松産婦人科小児科、辻レディースクリニック、ながまつレディースクリニック、阪南市民病院、りんくう総合医療センター
乳がん検診	満40歳以上(2年に1回)	500円	【乳がん検診】 野上病院 【乳がん検診・子宮がん検診】 済生会新泉南病院、谷口病院、貝塚病院
歯科健診・相談	満15歳以上	無料	しが歯科医院、戸口歯科医院、廣田歯科医院

【無料クーポン検診事業】

岬町が実施するがん検診において下記の対象となる方ががん検診手帳及び無料クーポン券を送付します。

この機会にぜひ受診してください。

＜対象＞

子宮がん検診 20歳
(平成13年4月2日～14年4月1日生)

乳がん検診 40歳
(昭和56年4月2日～57年4月1日生)

＜期間＞4月～令和5年3月末日

C型肝炎治療費助成

岬町に住民登録をしている方でC型肝炎のウイルス除去を目的として行われる大阪府肝炎治療医療費助成制度の対象となる方に対して治療費の助成を行います。詳しくは保健センターへお問い合わせください。

献血にご協力ください

対象：17歳～69歳の男性、18歳～69歳の女性

※65歳以上の方は60～64歳の間に献血経験のある方に限る

時間：10時～12時、13時～16時

4月10日(日)	オークワ岬店
5月18日(水)	岬町役場
7月28日(木)	岬町役場
10月30日(日)	深日漁港
12月11日(日)	オークワ岬店
2月2日(木)	岬町役場

予防接種

予防接種を受ける前に予診票セットの「予防接種注意書」と「予防接種と子どもの健康」の冊子を必ず読み、お子さんの体調の良い日に早めに接種しましょう。接種日には母子手帳と問診票をお持ちください。

費用：無料（ただし対象年齢を過ぎると有料です。）

集団接種

受付時間：13時30分～14時

場所：保健センター

種類	対象年齢	5月	7月	9月	11月	1月	3月
BCG (1回)	生後～満1歳の誕生日前日 ※標準接種期間 生後5～8か月	27 (金)	22 (金)	16 (金)	25 (金)	27 (金)	24 (金)

個別接種

事前に予防接種の予約が必要です。

場所：指定医療機関

種類	対象年齢
ロタワクチン	生後6週以降～ ※ワクチンの種類により終了時期が異なります。
ヒブ（インフルエンザ菌b型）	生後2か月～5歳の誕生日の前日
B型肝炎	生後2か月～1歳の誕生日の前日
小児用肺炎球菌感染症	生後2か月～5歳の誕生日の前日
四種混合（百日咳・ジフテリア・破傷風・ポリオ）	生後3か月～7歳6か月の前日
水痘ワクチン	生後1歳～3歳の前日
麻しん風しん混合第1期	満1歳～2歳の誕生日の前日
麻しん風しん混合第2期	小学校入学前の1年間
日本脳炎1期	満3歳～7歳6か月の前日
日本脳炎2期	満9歳～13歳の誕生日の前日
二種混合2期（ジフテリア・破傷風）	満11歳～13歳（小学校6年生）
子宮頸がん予防ワクチン（女子のみ）	小学校6年生～高校1年生



* 不活化ポリオ、三種混合についてご希望の方は保健センターへお問い合わせください。

※子宮頸がん予防ワクチンキャッチアップ接種について

子宮頸がん予防ワクチンの積極的な勧奨の差し控えにより、接種機会を逃した下記の方が令和4年4月から令和7年3月までの3年間で接種を受けることが可能となりました。詳しくは、保健センターまでお問い合わせください。

対象者 平成9年4月2日～平成17年4月1日生の女子

※日本脳炎特例対象者について

- 平成21年4月2日～平成21年10月1日生で1期末完了のうち、13歳未満の方
- 平成14年4月2日～平成19年4月1日生の20歳未満の方

風しん予防接種（抗体検査と定期接種）

昭和37年4月2日～昭和54年4月1日生まれの男性を対象に風しん抗体検査（無料）とその抗体検査の結果、抗体が低い方を対象に風疹ワクチンの定期接種（無料）を実施します。
※詳しくはお問い合わせください。

風しんワクチン等費用助成

対象者：風しん抗体検査の方、抗体を保有していないと判定された人のうち
① 妊娠を希望する女性およびその配偶者
② 妊婦の配偶者
助成期間：令和5年3月末まで

高齢者インフルエンザ

対象：① 65歳以上の方

② 60～64歳以上で心臓病・腎臓病・呼吸器・免疫等重度障害のある方

費用：1,000円

※住民税非課税世帯の方・生活保護世帯の方は無料になります。（接種前に申請手続きが必要）

場所：指定医療機関（要予約）

期間：10月中旬～12月末（予定）

高齢者肺炎球菌ワクチン

対象：① 令和4年4月2日～令和5年4月1日の間に下記の年齢になる方

65歳、70歳、75歳、80歳、85歳、90歳、95歳、100歳

② 60～64歳以上で心臓病・腎臓病・呼吸器・免疫等重度障害のある方

※過去にすでに高齢者肺炎球菌ワクチンを接種したことある方は対象外

費用：4,000円

※住民税非課税世帯の方・生活保護世帯の方は無料になります。（接種前に申請手続きが必要）

場所：指定医療機関（要予約）

期間：4月～令和5年3月末日

岬町内指定医療機関

※泉佐野市以南の指定医療機関でも予防接種を受けることができます。

指定医療機関以外での接種については接種前に申請が必要です。

詳しくは保健センターへお問い合わせください。

町内医療機関名	ロタ	ヒブ	小児肺炎	B型肝炎	四種混合	麻しん風しん	水痘	日本脳炎	2種混合
津山医院		○	○	○	○	○	○	○	○
なぎさクリニック	○	○	○	○	○	○	○	○	○
もちづき耳鼻咽喉科	○	○	○	○	○	○	○	○	○
与田病院		○	○	○	○	○	○	○	○
江川クリニック胃腸肛門科						○(2期)		○	○
みさきクリニック						○(2期)		○	○
市川クリニック								○ 9歳以上	○

こころの健康づくり

* こころの健康相談 毎月1回（10時～12時）精神相談員による相談です。（要予約）
電話で保健センターまでお申し込みください。

* こころの体温計 岬町ホームページからアクセスして簡単にストレスチェックができます。
お気軽にご利用ください。

母子保健事業



妊娠	事業名	内容
	不妊不育治療費助成	一般不妊、不育症治療に対する費用の一部助成を行います。
	母子健康手帳の交付	妊娠がわかっただけ早く交付を受けましょう。
	妊婦健康診査・妊婦歯科健診	すこやかな妊娠と出産のため健診は必ず受けましょう。受診券(母子手帳交付時)を医療機関に提出して受けてください。
	プレパパプレママ交流会(要予約)	ご家族で赤ちゃんを迎えるための交流会です。 ※対象となる方に個別通知を行います。
	産前産後ヘルパー派遣事業	出産前後に家事や育児が困難なご家庭にヘルパーの派遣を行います。保健センターまでご相談ください。
出生	事業名	内容
0か月	新生児聴覚検査	新生児聴覚検査の費用助成を行っています。
	産婦健康診査	産後2週間、1か月頃に受診券(母子手帳発行時配布)を利用して医療機関で受診してください。
1か月	乳児一般健康診査	生後1か月頃(1歳未満まで有効)の乳児を対象に医療機関で受診する健診です。
	産後ケア事業	産後1年未満で体調不良や育児に不安などがある母子を対象に退院後も安心して過ごせるようにサポートします。
2か月	こんにちは赤ちゃん訪問	おおむね2か月頃を目安に保健師、助産師、看護師、民生委員児童委員等が家庭訪問をし、体重測定や育児に関するサービスの紹介を行います。
	保健師等の家庭訪問・個別相談	ご希望の方は保健センターに連絡ください。
4か月	4か月児健診(離乳食講習会)	保健センターから約3週間前に個別に通知します。
10か月	乳児後期健診	9か月～1歳未満の乳児を対象に医療機関で受診する健診です。直接医療機関に予約し、受診票(4か月児健診時配布)母子手帳を持って受診してください。
1歳	1歳6か月児健診(フッ素塗布)	保健センターから約3週間前に個別に通知します。
2歳	2歳児歯科健診(フッ素塗布)	保健センターから約3週間前に個別に通知します。
3歳	3歳6か月児健診(フッ素塗布)	保健センターから約3週間前に個別に通知します。
5歳	5歳児健康アンケート	幼稚園・保育所を通して連絡します。

不妊不育治療費助成

対象者：①法律上婚姻をしている夫婦である。

②夫婦の一方または双方が岬町に住民登録をしている。

③治療を開始している妻の年齢が満43歳未満である等。

助成額：1人10万円(夫婦ともに治療される場合は20万円/年)を限度に助成を開始した年度から通算6年間を助成期間とします。

※令和4年4月からの不妊治療の保険適用に伴い、上記内容から変更する場合があります。ご申請の前に必ず保健センターまでお問い合わせください。



乳幼児健診

各健診の約3週間前に個別通知をします。

健診の受付開始は13時～となりますが、当日12時に受付箱を設置します。

健診名	日程					
4か月児健診	5/27(金)	7/22(金)	9/16(金)	11/25(金)	R5.1/27(金)	R5.3/24(金)
	R3年12月 R4年1月生	R4年 2.3月生	R4年 4.5月生	R4年 6.7月生	R4年 8.9月生	R4年 10.11月生
1歳6か月児健診	6/9(木)	9/8(木)	12/8(木)	R5.3/9(木)		
	R2年 9.10.11月生	R2年12月 R3年1.2月生	R3年 3.4.5月生	R3年 6.7.8月生		
2歳児歯科健診	6/2(木)	9/1(木)	12/1(木)	R5.3/2(木)		
	R2年 3.4.5月生	R2年 6.7.8月生	R2年 9.10.11月生	R2年12月 R3年1.2月生		
3歳6か月児健診	5/12(木)	8/4(木)	11/10(木)	R5.2/9(木)		
	H30年 10.11.12月生	H31年 1.2.3月生	H31年4月 R元年5.6月生	R元年 7.8.9月生		



教室などのご案内

*乳幼児健康相談 (10時～11時半) 看護師による身体計測や栄養士・保健師による相談

場所：保健センター

4月	5月	6月	7月	8月	9月	10月	11月	12月	1月	2月	3月
4(月)	9(月)	6(月)	4(月)	1(月)	5(月)	3(月)	7(月)	5(月)	16(月)	6(月)	6(月)

*乳幼児健康相談 (11時～12時) 保健師による身体計測や育児相談

場所：子育て支援センター

4月	5月	6月	7月	8月	9月	10月	11月	12月	1月	2月	3月
12(火)	10(火)	14(火)	12(火)	9(火)	13(火)	11(火)	8(火)	13(火)	10(火)	14(火)	14(火)

*出張ほのぼのクラブ(要参加費：年間300円)

4月	☆ 13日(水)	◎ 27日(水)
5月	* 11日(水)	◎ 25日(水)
6月	☆ 8日(水)	◎ 22日(水)
7月	* 13日(水)	◎ 27日(水)
8月	☆ 10日(水)	◎ 24日(水)
9月	* 14日(水)	◎ 28日(水)
10月	☆ 12日(水)	◎ 26日(水)
11月	* 9日(水)	◎ 28日(月)
12月	☆ 14日(水)	◎ 28日(水)
1月	* 11日(水)	◎ 25日(水)
2月	☆ 8日(水)	◎ 22日(水)
3月	* 8日(水)	◎ 22日(水)

場所 望海坂第1集会所

時間 10時30分～11時30分

内容

☆印は保健師による育児相談(身体計測)と

保育士によるふれあい遊び

*印は保育士によるふれあい遊び

◎印はわらべ唄・絵本の読み聞かせと

栄養士による栄養相談



*** 幼児教室「プチトマト」(10時～11時30分)**

1歳6か月児健診後に保健センターが案内する親子教室

場所：ピアッツア5 (9月のみ保健センター)

4月	5月	6月	7月	8月	9月	10月	11月	12月	1月	2月	3月
28	26	23	28	25	22	27	24	22	26	16	23
(木)	(木)	(木)	(木)	(木)	(木)	(木)	(木)	(木)	(木)	(木)	(木)

*** 発達クリニック 【要予約】 13時15分より受付**

小児科医師・栄養士等の相談

6月	8月	10月	11月	12月	2月
20	22	24	14	19	20
(月)	(月)	(月)	(月)	(月)	(月)



岬町内医療機関

医療機関名	住所	電話番号
あい整形外科リハビリクリニック	淡輪3717	491-3536
市川クリニック	淡輪3764-250	492-1470
江川クリニック胃腸肛門科	深日1828-1 オークワ岬店2階	492-1500
田中医院	淡輪1266-1	494-3109
津山医院	多奈川谷川2599-1	495-5067
澤田医院	深日1428-1	492-1455
なぎさクリニック	淡輪1469-1	488-2888
第2なぎさクリニック	阪南市箱の浦452-3	481-3456
みさきクリニック	淡輪1155-1	494-2711
もちづき耳鼻咽喉科	深日1828-5 オークワ岬店2階	492-1700
与田病院	多奈川谷川1849-11	495-0801

発行：岬町立保健センター (開館時間：平日9:00～17:30)

〒599-0311

岬町多奈川谷川2424-3

TEL：072-492-2424・2425

FAX：072-492-2433

※南海多奈川線多奈川駅より徒歩5分

コミュニティバス「保健センター」下車すぐ

岬町スポーツ広場駐車場(保健センター臨時駐車場)をご利用ください。

駐車場利用時間9:00～17:00

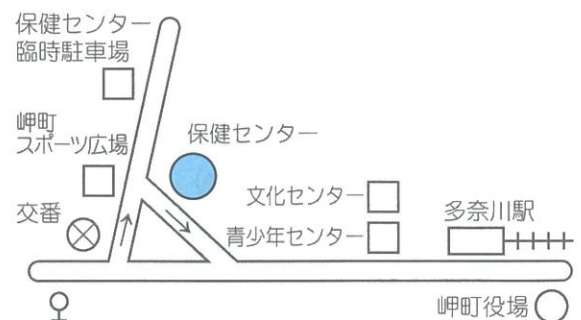

岬町ホームページ <http://www.town.misaki.osaka.jp/>

令和4年度 岬町文化・青少年センター事業 受講者募集

岬町住民の方を対象に、下記の事業を実施しますので、ぜひ参加してください。

【なお、見学も大歓迎です。】

【文化センター事業】

☆俳句・識字教室☆

《募集人数》 20名（先着順） 《受講料》 無料 《講師》 小学校の先生
《開催日時》 第1 火曜日又は第3火曜日（予定）午後6時～午後7時（識字 読み書きの学習）
第1 木曜日（予定）午後2時～3時 （俳句）

《俳句講師》 岡田 耕治さん

○みんなと一緒に話をしたり、頭の体操などを交えた学習や季節を感じながら日常の出来事や気付いたことなどを俳句で表現してみませんか？

※岬町人権ふれあいまつりで俳句の発表を予定しています！

☆太鼓教室☆（小学生～大人まで）

《募集人数》 30名（先着順） 《受講料》 無料 《講師》 波元 真弓さん
《開催日時》 毎週土曜日（予定） 午後4時00分～午後6時30分

○太鼓を打つ基礎練習から演奏に向けた曲の練習をします。

※岬町人権ふれあいまつりや町のイベントなどで発表を予定しています！



☆将棋教室☆（小学生～大人まで）

《募集人数》 15名（先着順） 《受講料》 無料 《講師》 松村 岳さん
《開催日時》 第2土曜日（予定） 午前10時～正午

★ なお、4月9日（土）将棋教室の体験の日として予定しておりますので、参加しませんか！

○楽しく将棋を習いながら、コミュニケーション作りをしませんか！

☆よさこいソーラン教室☆

《募集人数》 30名（先着順） 《受講料》 無料 《講師》 河野 宏美さん
《開催日時》 毎週水曜日（予定） 午後7時～午後9時

○若さと健康を保ち、楽しく鳴子を鳴らして踊りましょう！

※岬町人権ふれあいまつりや町のイベントなどで発表を予定しています！

衣装代等については、個人負担となります。

☆男の料理教室☆

《募集人数》 12名（先着順） 《受講料》 無料 《講師》 奥野 文子さん
《開催日時》 第2土曜日（予定） 年10回 午前10時～正午

○男性だけの初心者向けの料理教室で、はじめの一步を踏み出してみませんか？

一人住まいや介護などで料理を作らなければならない人にもお勧めの講座です！

※材料費は個人負担となります。



〔申込受付日〕 令和4年4月8日（金）から令和4年4月14日（木）まで
午前10時から午後5時まで（定員に達し次第終了とさせていただきます。）

〔申込場所〕 岬町教育委員会事務局 生涯学習課（青少年センター内）

〔申込方法〕 上記事務所窓口にて申込み下さい。（電話やFAXでの申込は受付できません。）
※申込受付日に定員に達しない場合は、定員に達するまで随時受付します。

〔問合せ先〕（休館日の月曜日・祝祭日を除く、午前9時～午後5時30分）
岬町文化センター TEL492-0304

【**青少年センター事業**】 【なお、見学も大歓迎です。】

☆キ ッ ス・HIPHOP ダンススクール☆

《募集人数》 30名（先着順）

※初級・上級クラス有り。講習の受講状況で割り振りを行います。

《開催日時》 土曜日（年間33回を予定）初回は5月7日（土）からです！

初級クラス・・・午後2時～午後2時50分

上級クラス・・・午後2時50分～午後3時40分

《場 所》 岬町文化センター 1階 集会室

《受講料》 月 1,000円

《講 師》 佐藤 ^{こな} 心和さん

※『岬町人權ふれあいまつり』や町のイベントなどで発表を予定しています。

また、衣装代などは個人負担ですのでご了承願います。

〔申込受付日〕 令和4年4月8日（金）から令和4年4月14日（木）まで
午前10時から午後5時まで（定員に達し次第終了とさせていただきます。）

〔申込場所〕 岬町教育委員会事務局 生涯学習課（青少年センター内）

〔申込方法〕 上記事務所窓口にて申込み下さい。（電話やFAXでの申込は受付できません。）
※申込受付日に定員に達しない場合は、定員に達するまで随時受付します。

〔問合せ先〕（休館日の月曜日・祝祭日を除く、午前9時～午後5時30分）
岬町青少年センター TEL492-0321

令和4年4月1日

住民のみなさまへ

岬町長 田代 堯

令和3年度町道美化センター連絡線
道路改良工事のお知らせとお願い

平素は、町行政の推進にご協力をいただき、厚くお礼申し上げます。
現在、裏面の箇所において道路改良工事を行っていますが、工事の進捗に遅れが生じており、工事期間が3ヶ月延長となりました。引き続き工事期間中は、片側通行となります。

住民のみなさまにはご迷惑をお掛けいたしますが、安全対策には十分配慮して工事を進めてまいりますので、ご協力をお願いいたします。

記

工 事 名 令和3年度町道美化センター連絡線道路改良工事

工 事 期 間 令和3年10月18日から令和4年6月30まで

片側通行時間 午前9:00～午後5:00

施 工 業 者 (有) 岬造園土木 TEL072-495-0680

※問合せ 都市整備部土木下水道課 TEL072-492-2744

令和3年度町道美化センター連絡線道路改良工事

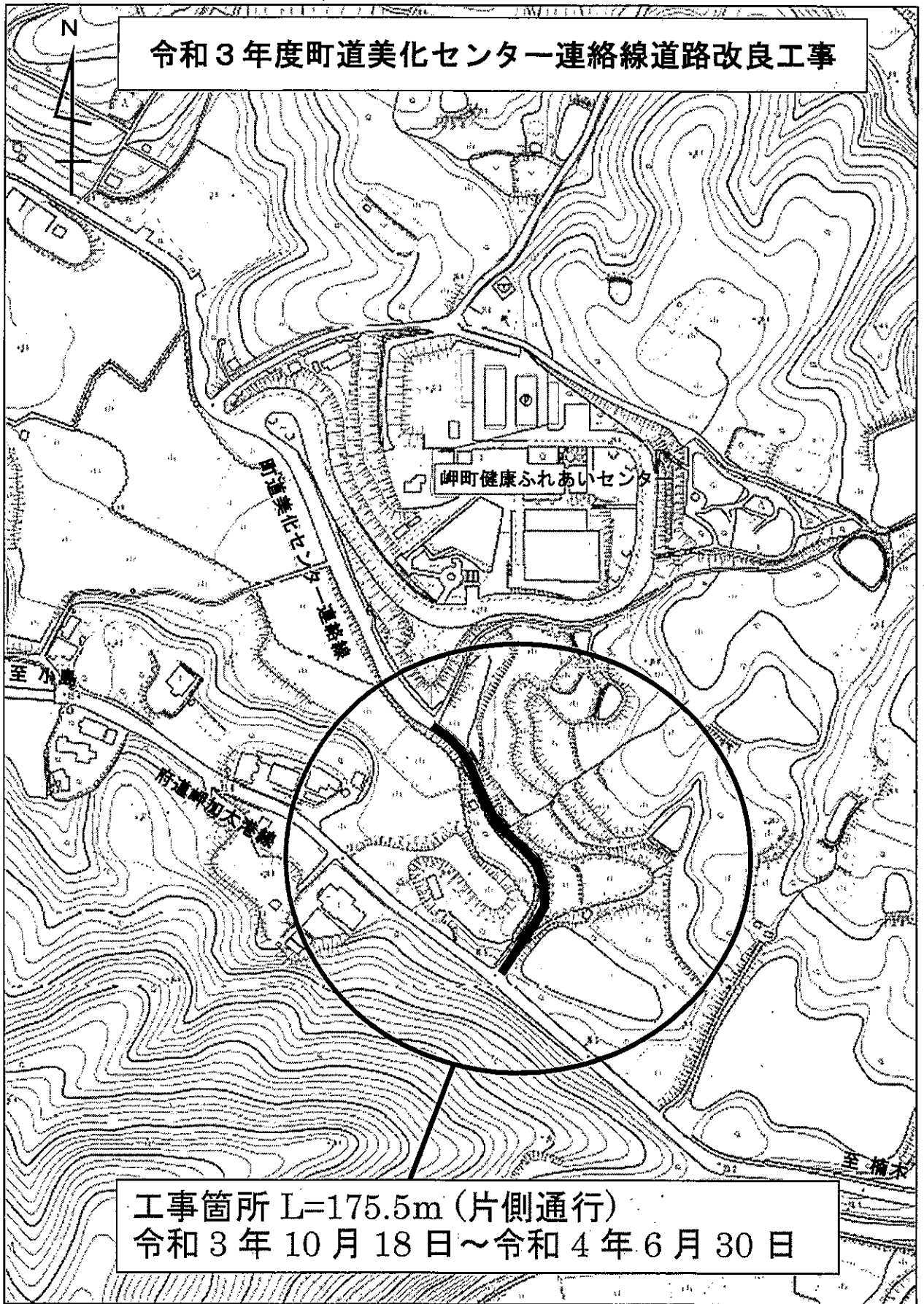

工事箇所 L=175.5m (片側通行)
令和3年10月18日～令和4年6月30日