回覧

岬町人権週間記念講演会

誰も傷つけない、傷つかないためのハラスメント講座

～人権の視点でつくる、お互いを大切にする暮らし～

定員45名

話そう！聴こう！
お隣の席の人と感想や意見をシェアしながら、楽しく学べる参加型講演会です！



11月29日(日)

14:00 -15:30

会　場　岬町文化センター集会室
（多奈川谷川1905-22）

地　図

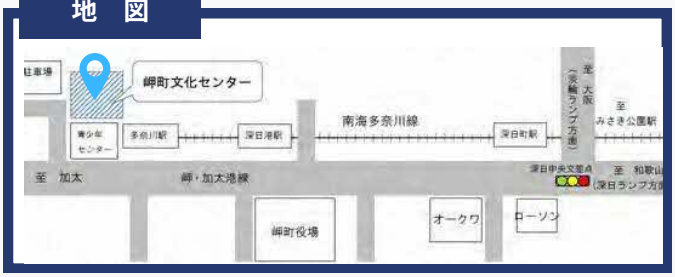

特設人権相談

岬町人権協会の相談員が相談者が自ら主体的に課題を解決できるよう支援いたします。
この機会にぜひご利用ください。
【日時】11月29日（日）14時～15時30分
【費用】無料
【場所・問合先】岬町人権協会多奈川事務所
📞072-492-3270

講師：澤井　登志　氏

一般社団法人メンタルさぽーたーず Labo　代表
自分がしんどい状態の時に否定やアドバイスをしないで話を聴いてくれた友人がいた。『一番しんどい時ってこういうことが大切』と思いカウンセリングの勉強を開始。その中で出会った自殺防止の電話相談ボランティアとなる。
1998年～2016年3月ＮＰＯの電話相談ボランティア（2007年～2011年所長）
1999年～2017年6月『ウィメンズメンタル・さぽーと大阪」代表
2015年4月～2021年３月クライシス・コール主宰
2017年7月～『一般社団法人メンタルさぽーたーず Labo』を設立し、対人援助の仕事をする人と対人関係で困っている人への支援を行っている。
『傾聴』研修や、相談員養成講座、人権を基本にしたハラスメント関連等の講師も務めている。
〇仕事
・2010年～2017年大阪府人権協会職員
・2017年～人権相談員/自殺防止電話相談員
〇大阪府知事認定 人権擁護士（2010 年認定）

【お問合せ】　岬町 総務部 人権推進課　　📞 072-492-2773
主催/岬町　協力/岬町人権協会・岬町人権擁護委員・岬町事業所人権問題連絡会

回覧

住民のみなさまへ

回覧第８－２８号
令和８年１１月１日
岬町長　田代　堯

令和８年度　生活習慣病予防講演会

「こころ」と「血管」を若々しく！

～ 生涯現役で楽しむための、やさしい血圧管理 ～



講師　済生会 新泉南病院 名誉院長　**馬場 章** 先生

〈経歴〉
・和歌山県立医科大学卒業/同大学院修了
・カナダ オタワ大学留学
・和歌山県立医科大学　講師
・新泉南病院 院長を経て、現在名誉院長

保健センター 管理栄養士　代田 美亜

日時　令和8年 12 月 7 日（月）

受付 13:00　講演 13:30～15:00

参加費 **無料！**

岬町住民４０名様

場所

保健センター

申込方法

保健センター窓口、電話、ネット



申込期限　令和8年11月30日(月)

おおさか健活マイレージ アスマイル
イベント
参加ポイント対象

保健センター　【平日９時～17時30分】

TEL:072-492-2424

申込み QR コード

回覧

回覧第８－３０号
令和８年１１月１日

住　民　各　位

岬町長　田　代　　堯

岬町正職員募集のお知らせ

【専門職（保健師）１名程度】



【令和９年１月１日採用予定】



☆☆☆恵み豊かな温もりのまち”みさき”を目指して!☆☆☆

◆申込受付期間　令和８年１１月　２日（月）～１１月１９日（木）
◆第１次試験日　令和８年１１月２０日（金）～１１月２９日（日）
◆第２次試験日　令和８年１２月１２日（土）予定

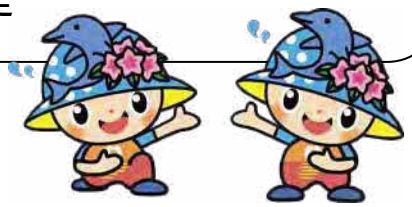

岬町において、次のとおり職員を募集します。

１　試験職種、採用予定人数及び受験資格

試験職種	採用予定人数	受験資格等	
		①年齢要件	②学歴・免許等
保　健　師	１　名 程　度	昭和５６年４月２日以降に生まれた人	保健師免許を有する人

◆採用予定人数については、退職者の発生状況等により変動があります。なお、募集職種に関し、受験者の成績が合格水準に達しない場合、結果的に採用なしとなる場合があります。また、普通自動車運転免許取得の方が望ましい。
◆地方公務員法第１６条により、次の①～③に該当する人は、受験できません。
①拘禁刑以上の刑に処せられ、その執行を終わるまで又はその執行を受けることがなくなるまでの者
②岬町において懲戒免職の処分を受け、当該処分の日から２年を経過しない者
③日本国憲法施行の日以後において、日本国憲法又はその下に成立した政府を暴力で破壊することを主張する政党その他の団体を結成し又はこれに加入した者
◆日本国籍を有しない方については、永住許可を受けていることが条件となります。ただし公権力を行使又は地方公共団体の意思形成への参画に携わる業務に従事することはできません。また、管理職などに任用することはできません。

２　試験の方法

⑴　第１次試験／総合適性検査（ＳＣＯＡ）　※気軽に全国にある最寄りのテストセンターで受験可能！
⑵　第２次試験／面接試験（予定）

3　受験申込から第１次試験まで

⑴　試験日時及び試験内容

試　験　日　時　（第　１　次　試　験）	試　験　内　容
令和８年１１月２０日（金）～令和８年１１月２９日（日）までの期間で受験者が予約選択	総合適性検査（ＳＣＯＡ）

⑵　受験申込から受験までの流れ

（Ａ）採用試験申込書の入手	
入　手　方　法	①岬町のホームページ（http://www.town.misaki.osaka.jp/）からダウンロード ②直接入手（役場１階受付案内及び２階町長公室担当（人事担当））、岬町健康ふれあいセンター及び淡輪公民館等にて、１１月４日（水）以降、順次配布予定）

⇩

（Ｂ）必要書類の提出及び受験登録シートの送信　（受験申込書の提出＋登録シートの送信！）
試験を受けるには・・・①必要書類の提出（人事担当まで郵送または直接持参）　②「受験登録シート」の送信（人事担当　jinji@town.osaka-misaki.lg.jp　）のいずれも申し込み期限までに行う必要があります。※①及び②のどちらか一方が欠けても、受験申し込みが完了したことにはなりませんので、ご注意ください。②に関しては、岬町ホームページからダウンロードしたＥｘｃｅｌ様式にメールアドレス等を入力後、各自のパソコン等から人事担当アドレスにメール送信してください。

4　受付期間及び場所

令和８年１１月２日（月）～令和８年１１月１９日（木）まで（役場執務時間中／１７時３０分まで）
岬町役場２階　まちづくり戦略室　町長公室担当（人事担当）において受付します。

⑴　受験申込書の郵送期限は、令和８年１１月１９日（木）必着のみ有効で、消印有効ではありません。郵便事情を考慮し、お早めにご提出ください。

⑵　受験者からの受験登録シートのメール送信も、令和８年１１月１９日（木）１７時３０分までです。

5　試験会場等

今回の試験会場は、岬町内の施設ではなく、全国各地にあるテストセンターです。受験申込書の受付、「受験登録シート」のメール受信完了後、記載されたメールアドレスに、受験案内と受験に必要な ID等が記載されたメールを随時送信します。その「試験会場予約のご案内」メールに従って、受験するテストセンター会場・日時を予約してください。

6　提出書類（申込書類一式は、岬町のホームページからダウンロード又は役場等で配布している募集要項で必ずご確認ください。なお、受験者に対する諸注意等をホームページに掲載する場合もありますので、随時、ホームページもご確認ください。）

【お問い合わせ先／岬町　まちづくり戦略室（人事担当）　電話　072--492－2728（直通）】

会計年度任用職員（保育士等）も随時、募集中です

○採用・募集情報がとても見やすくなりました！ ホームページの採用 Click するだけ
※会計年度任用職員等は、職種ごとに募集案内が掲載されているから、まずはお電話を!!



令和８年１１月１日

住　民　各　位

岬町民生委員児童委員協議会
会　長　髙　倉　雅　代

「見守り・訪問事業」のご案内

共同募金運動の一環として、１２月１日より「岬町民生委員児童委員協議会要援護者見守り・訪問事業」を実施します。

民生委員・児童委員によるニーズ把握や見守り安否確認等の強化を図り、地域での支え合いや助け合い活動を推進し、高齢者等の要支援者等が地域で不安や孤立することなく自分らしく安心して暮らせることを目的とした事業です。

つきましては、下記の通り申請の受付を行いますのでご案内いたします。

記



○対象者

町内在住で次の要件のいずれかを満たす方又は世帯
① ８０歳以上の一人暮らし又は夫婦共８０歳以上の世帯で、見守りが必要な方（世帯）
② その他、民生委員が特に見守りが必要と認める方（世帯）

○申請申し込み先・・・お住まいの地区民生委員・児童委員

○申請受付期間・・・令和８年１１月１日（日）～１１月１４日（土）



○お問い合わせ先

会　長　髙倉（０９０－５０９３－０９９８）
淡　輪　南原（０９０－１５８７－４５４３）
深　日　中村（０９０－７３６５－５４７９）
多奈川　磯打（０９０－８１２３－０３２４
孝　子　黒川（０８０－６１４３－８８４８）
事務局（岬町役場　地域福祉課地域福祉係）４９２－２７００

本事業は、歳末たすけあい募金配分事業として助成を受けています。

切　り　取　り

申　込　書

自治区（　　）

住　所

氏　名　　（年齢　　）

連絡先（電話番号）

泉南 まるごと商店めぐり

開催期間 2026　1日及び2日限りの参加店もございます。

11月27(金)・28(土)・29(日)



熊取町・岬町・阪南市・泉南市の４地域の参加店で
３日間だけの限定商品・お買い得商品を販売します！

同時
スタンプラリー開催 得



熊取町・岬町・阪南市・泉南市の4地域参加店を回るスタンプラリーに参加しませんか！

どこの地域の3店でもOKです。参加店でお買い物していただくとシールがもらえます。
3店舗分のシールを貼って各商工会へご持参ください。
各商工会先着60名様に景品を進呈！



各店舗で貰うシールを上記白枠のカートへ貼って下さい。

景品の交換

期間：11月27日（金）～12月9日（水）
　　熊取町商工会と泉南市商工会（土日は除く）
　　岬町商工会と阪南市商工会（日は除く）
場所：熊取町・岬町・阪南市・泉南市の各商工会
時間：９：００～１７：００

※景品の交換はお一人様一回ご本人様に限ります。

※悪天候により営業出来ない店舗が発生する可能性がございます。あらかじめご了承ください。

お名前

お住まいの地域
□熊取町 □岬町 □阪南市□ 泉南市
□その他（　　）

令和８年度おおさか泉南まるごと商店街事業

KUMATORITYOU shoukoukai



熊取町

熊取町商工会
泉南郡熊取町野田
2丁目9−20
072-453-8181

【1】乗馬クラブ FRT



FRT ~Homey Riding Club FRT~

※引き馬の実施は11/27(金)・11/28(土)のみとなります。

27 にんじん1カップ100円・馬ふん1袋100円
事前にご予約いただいた方限定！引き馬体験＋3周サービス！
28 熊取町小谷 532-1
29 453-8864
10:00 ～ 16:00

【2】ダイニング ひねじ



27 唐揚げ1皿通常880円を550円にサービス（通常価格880円）
28 熊取町小谷南 3-10-5
29 468-6543
18:00 ～ 19:15

【3】花屋 りっちゅ



熊取町小谷南でおかげさまで4年目を迎えられました。地域に愛される花屋さんです。自宅用の切花やフラワーギフトを取り扱っています。

27 期間中1会計合計800円以上ご購入のお客様に切花用の栄養剤1つもしくは鉢花用の活力剤1つプレゼント(それぞれ500円相当)
28 熊取町小谷南 1-98-1
29 090-8953-6919
10:00 ～ 18:00

@HANAYARICHU0909

【4】フレグラントオリーブ



町の小さなお花屋さん。花の種類も豊富で、朗らかな店主が迎えてくれます。

27 5号鉢(直径約15㎝)を全品3割引で販売！
28 熊取町大宮 3-819-1
29 080-3783-6538
12:00 ～ 17:00

【5】焼肉くらま



27 ツラミ・タン　通常税込各600円を期間中税込500円にサービス
28 熊取町小垣内 1-10-14
29 453-5506
17:00 ～ 21:00

【6】オリジナルグッズ工房スタジオ・デブリ



オリジナルウェアプリント＆だんじりグッズ製作専門店

27 サイズが合えばお買い得！？新品無地アパレルハンガーセールを実施いたします。ものによっては通常価格より50%OFFの掘り出し物も！
28 熊取町小垣内 1-10-18　中内ビル301
29 070-8383-8091
金：18:00 ～ 21:00　土：10:00 ～ 14:00

【7】ファストフードLele

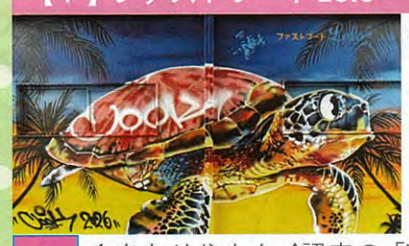

地産地消にこだわる、できたてハワイアンが楽しめるテイクアウト店。

27 くまとりやもんﾌ認定の「KUMATORI Coco's Bowls」ハーフサイズ通常600円をワンコイン500円で販売します。
28 熊取町小垣内 1-10-19
29 090-3925-6066
金 11:00 ～ 15:00　土 11:00 ～ 14:00

【8】大林米穀店



27 特選国産ブレンド米2kg通常価格2,000円を2日間は1,700円で販売
28 熊取町七山 3-865
29 452-0200
8:00 ～ 19:00

【9】松石（株）



中国の伝統的な毛筆や最高級の書道用紙（紅星宣紙）など、現地より買い付けた良質な品を揃えています。

27 期間中ご購入の方には、ギフトをご用意してます。駐車場1台あり。
皆様のお越しをお待ちしております。
28 熊取町新野田 2-1-18
29 080-2442-7788
10:00 ～ 17:00

【10】L'union（株）



27 くまのプーさんフェイスタオル（12枚入）
通常600円→税込500円
28
29
熊取町五門西 1-10-1(ショップひまわり)
452-1428
10:00 ～ 14:00

【11】(株)いわさきファーム



「くまとりこもれび菜園」というYouTubeをやっています。農園の日々を発信中！主に露地栽培で葉物野菜など季節の新鮮野菜を20～30品目を栽培しています。採れたてのおいしさを皆さまへ！　季節野菜合計500円以上ご購入の方に野菜1つ（100円相当）プレゼントします。

27
28
29
熊取町五門西 1-10-1(ショップひまわり)
452-1428
10:00 ～ 14:00

【12】下清タオル



27 プリントフェイスタオル　通常1枚100円を2枚で税込100円　※先着30セット60枚限定
28
29
熊取町五門西 1-10-1(ショップひまわり)
452-1428
10:00 ～ 14:00

【13】くまとりわたっ子くらぶ



煉瓦館にて藍染め工房をしており、実際に藍染体験ができる機会もありますので、もし少しでもご興味のある方は一緒に作品作りをしてみませんか？
藍染商品をご購入いただいた方に”しおり”をプレゼント

27
28
29
熊取町五門西 1-10-1(ショップひまわり)
452-1428
10:00 ～ 14:00

【14】髙田タオル(株)

泉州タオル【オリジナルカラータオル】



TAKADATOWEL WEBSHOP

国産200匁オリジナルカラータオル3枚で税込400円、国産800匁カラーバスタオル1枚税込550円　片毛カラータオルB品1枚税込110円、カラーミニハンカチパイル1枚税込85円、カラーミニハンカチ シャーリング1枚税込65円、リネン混マフラータオル1枚税込600円、ヒョウ柄ひざ掛け1枚税込800円　税込1,100円以上お買い上げの方にカラータオル(B品)1枚プレゼント！

27
28
29
熊取町野田 1-20-23
453-2000
10:30 ～ 16:30

【15】居酒屋 てまり



店主の笑顔と明るさがとても魅力的で、種類豊富な家庭料理・おふくろの味を楽しめます。店主一推しのお好み焼きも美味しくておススメ！

27 山形こんにゃく1串(3個)通常150円を税込100円で販売！
28
29
熊取町野田 1-24-3
496-3939
13:00 ～ 16:00

【16】ドーミョ薬局 和田店



ドーミョ薬局は、創業以来、地域の皆さまの健康を支えてきました。薬の提供だけでなく、一人ひとりに寄り添い、安心して相談できる「地域のかかりつけ薬局」を目指しています。

27 OS-1 2本とカルシウムウエハースで720円のところを500円！
28
29
熊取町和田 1-1-5
072-452-8141
金：9:00 ～ 19:00　土：9:00 ～ 13:00

【17】ヘアーサロン　シミズ



落ち着いた雰囲気のある昔ながらの床屋さんです。店主の人柄も良く近隣の方を中心に長年愛されているお店です。

27 ジョイス〈アクアティックヘアーソープ・アクアティックシャンプー・アクアティックヘアートリートメント1本600ml〉を期間中2割引で販売（通常価格税込各2,200円）
28
29
熊取町五門東 3-6-13
453-6561
9:00 ～ 17:00

【18】ぼて八



豚玉　通常 850 円を税込 500 円にサービス

27
28
29

熊取町朝代東 1-5-29
453-5151
11:00 ～ 19:00

【19】おばんざい居酒屋　京ちゃん



お一人様ちょい呑み大歓迎　手作りおばんざいとおでんでほっと一息

27
28
29

3 日間限定！お会計 1,500 円以上飲食された方にドリンク 1 杯無料券プレゼント (次回のご来店より使用可) お一人様 1 枚まで。

熊取町五門東 3-33-36 サンジミアーノビル 1F
090-2354-0905
16:00 ～ 22：00

【20】兵八 熊取店



春は制服！
秋は祭り！！
１年を通して
おばちゃんの
ファッションは
おまかせ！！！

27
28
29

婦人ソックス・紳士ソックス
通常110円を期間中100円！

熊取町五門西 1-8-5
452-5353
9:00 ～ 18:00

【21】(株)アライヴ



熊取町産玉ねぎと貴重な百花蜂蜜が贅沢に溶け込んだ無添薬膳カレー生薬スパイスの力で美味しく、内側から潤う煌めき肌へ、、、。

27
28
29

Kirameku curry シリーズ　788 円→650 円 (税込) 5 個以上でバッグプレゼント。甘口 788 円→540 円 (税込)

熊取町五門西 1-12-8 井松ビル 102 号
452-8600
10:00 ～ 17:00

【22】喫茶 ナッティ



27
28
29

ミックスサンド 通常 550 円を税込 500 円にサービス！

熊取町紺屋 1-26-18
453-3629
12:00 ～ 16:00

【23】クレープショップ　ヒナアフト



全粒粉を配合したおいしい生地のクレープをぜひお楽しみください。

27
28
29

期間中は、通常 150 円のアイストッピングを 100 円でご利用いただけます。

熊取町紺屋 1-26-18
070-8369-8779
12:00 ～ 17:00

【24】FPほりお



終活ノートを書きましょう。あなたが他界した後、家族が困らない為に

27
28
29

終活ノート 1 冊 (非売品) と終活コンサルティング 1 時間 (延長 30 分可) 220 円 (通常 5,500 円) 気になる項目を一緒に書いてみませんか

熊取町桜が丘 1-18-14
090-9049-8571
9:00 ～ 17:00

【25】ペットショップサニー



ペットに関することは当店にお任せください。トリミングも行っております。

27
28
29

激安！！まるごと商店めぐり 2 日間限定価格！ペット用品各種取り揃えてお待ちしております。

熊取町大久保北 2-17-6
453-6055
10:00 ～ 19:00

【26】カフェ＆クラフトスペース ほびっと



小さなお店に遊びがたくさん詰まった場所です。プラモデルにミニチュアボードゲーム。カフェではコーヒーやハンバーガー・ごはんのメニューも！アルコールも飲めるので 1 日遊んで飲んで食べてが楽しめます。通常 1,000 円以上するプラモが期間中 500 円の物もご用意！！

27
28
29

熊取町大久保北 2-17-8
425-3610
金：17:00 ～ 22:00　土・日：11:00 ～ 22:00

【27】ビッグ アイランド キッチン



バンズやソース・シーズニングが手作りの本場アメリカンハワイアンバーガー

27
28
29

フライドポテト　302 円 (税込)→200 円

熊取町大久保東 1-1-23
090-3626-8639
12:00 ～ 17:00

【28】お好み焼き研究所　まるも



オリジナルブレンドの秘伝？のソースと口あたりの良い生地のお好み焼きと焼きそばを楽しんでください。どこにもない当店だけの味まるも

27
28
29

お好み焼き、やきそばの注文をいただいたお客様に 1 人 1 杯のソフトドリンクをサービス！

熊取町大久保中 1-1-25
090-8214-0034
金・日：17:00 ～ 21:00(LO:20:30)
土：11:00 ～ 14:00(LO:13:30)17:00 ～ 24:00

【29】創菓創庵 むか新 熊取店



地元の皆様をはじめ、新たに熊取町へ越されてきた方々に、お菓子でホッと一息、お茶の間のひとときをお楽しみください。

27
28
29

当庵人気のお菓子詰合せを通常 750 円のところ期間中は 660 円にて販売致します。

熊取町大久保中 1-6-28
452-0100
9:00 ～ 19:00

【30】焙煎と珈琲 織の花。



27
28
29

店内でドリンクをご注文のお客様 (テイクアウトを含む) ドリンク 100 円引きで提供します。

熊取町大久保中 1-7-38
080-9508-8455
11:00 ～ 18:00

【31】あて処呑み処　呑



沖縄風の居酒屋です。たまーに三線と唄でお客様と一緒に盛り上がっています。ぜひお越しください。

27
28
29

クマコロ　通常 2 個 300 円を 1 個 100 円で販売！

熊取町大久保中 2-24-3
070-2299-5888
17:00 ～ 21:00

【32】YOSAPARK　zizi



よもぎ蒸しで体を温め巡りを整えるボディケアサロン。冷え対策や日々の疲れを癒しながら無理なく続けられます。

27
28
29

全身リンパケア (ほぐし)15 分 (通常 3,000 円) 水素酸素吸入 30 分 (通常 4,000 円)　各 2,000 円 ／組み合わせ OK　※完全予約制 (前日まで)

熊取町大久保中 2-27-12-103
070-8574-1054
9:00 ～ 17:00

@YOSAPARK.ZIZI

【33】ドーミョ薬局 駅前店



ドーミョ薬局は、創業以来、地域の皆さまの健康を支えてきました。薬の提供だけでなく、一人ひとりに寄り添い、安心して相談できる

27
28
29

「地域のかかりつけ薬局」を目指しています。OS-1 2 本とカルシウムウエハースで 720 円のところを 500 円！

熊取町大久保中 2-26-11
072-452-1418
金：9:00 ～ 19:00　土：9:00 ～ 13:00

【34】ヒーリングとヨガ レンタルスペースホヌア



体が硬くても出来るヨガをやってます。初心者さん大歓迎！年齢問いません。

27
28
29

通常 90 分の腰痛改善ヨガを期間中は特別に 45 分のおためし 1,000 円で開催します。
前日までにご予約ください。各回先着 3 名様。

熊取町大久保中 2-13-33
050-3576-8851
10:00 ～ 10:45　14:00 ～ 14:45

【35】facial&body エステスペース heavenly



熊取町で 15 年。頑張る女性のための癒しスペース。フェイシャル・オイルトリートメント・ヘッドスパで心も身体もリフレッシュしません

27
28
29

か？ハンドエステ or フットエステ　通常 2,500 円を 1,000 円　フェイシャルマッサージ　通常 3,000 円を 1,000 円にサービス　※要 TEL 予約

熊取町大久保中 1-9-5　ルーチェ 101
080-4642-4687
10:00 ～ 16:00

【36】喫茶 イーグルス



落ち着きのある店内でゆっくりとお過ごしください。日替わりランチもめっちゃ美味しくておススメ！

27 ブレンドコーヒー 1 杯 400 円を 300 円にサービス！
28
29

熊取町大久保南 2-10-3
453-1964
11:30 ～ 13:30

【37】(株)松藤テリー



泉州タオル産地直売です。やわらかいタオル、ふわふわ、ガーゼタオル等、メーカーならではの物がたくさんあります。自分にとってスペシャルな 1 枚をこの機会にお選びください。バスタオル、フェイスタオル、ベビー用スタイなど 1,000 円以上ご購入でハンカチ 3 枚プレゼント

27
28
29

熊取町大久保南 2-27-14
453-5545
9:00 ～ 16:00

【38】(株)熊取緑化園



庭木や花苗、育てやすい植物をそろえた、緑に囲まれたお店です。お気に入りの植物を見つけに、ぜひ遊びに来てください！！

27 季節の花苗・葉ぼたん 100 円、200 円～、多肉の寄植 500 円～、リサイクル鉢 100 円～
28 プラ鉢素焼き鉢無料！
29

泉佐野市日根野 2101
468-2304
10:00 ～ 18:00



MISAKITYOU shoukoukai



岬町

岬町商工会
泉南郡岬町深日
７４６－７４８
072-492-3311

【1】Ouchipan



自然豊かな場所にあるベーグル専門店。手作りの具材がたっぷり詰まったオリジナリティあふれるベーグル＆彩り豊かなランチセットも大人気

27 ベーグル＆もちもチーズセット　通常６８６円【税込み５００円】（数量限定）ベーグルランチプレート１００円引き（数量限定）
28
29

岬町多奈川谷川 1423-44
425-8775
10:00 ～ 15:00

【2】小畑商店



贈答品・家庭用品調味料・進物品・お菓子（駄菓子あり）販売しています。

27 ポリ袋４５ℓ４０枚７２０円→６００円
キクロンタワシA型＋がんこタワシセット
４７０円→３８５円
28
29

岬町多奈川谷川 1608-2
495-5064
8:00 ～ 17:00

【3】門自動車



近畿運輸局認定整備工場
各種自動車販売・整備・車検・板金塗装
損保ジャパン代理店

27 ヘットライトクリーニング
５００円（通常価格２０００円）
28
29

岬町多奈川谷川 1908-23
495-5807
10:00 ～ 15:00

【4】家具工房ブーズー

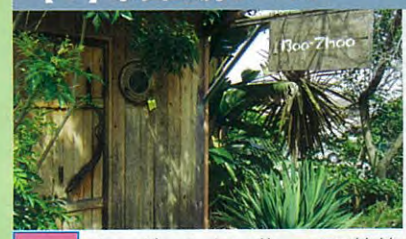

オーダー家具のお店です。様々な木材をコーヒーミルやテーブル、子供のおもちゃに変身させます。実際に木を見て、触れてみませんか？

27 オーダーしたい物、ご予算等ご相談ください。
木のサイコロ　通常１５００円を
税込１０００円
28
29

岬町多奈川谷川 2460-1
090-5256-8064
10:00 ～ 18:00

【5】おおせき



釣り餌をお買い得価格にてご用意しております。
お気軽にご来店ください。

27 青イソメ１パック５００円を３００円に
アミエビ小４００円を２００円に
どちらも１人２ケまで
28
29

岬町多奈川谷川 2460-3
492-1215
6:00 ～ 18:00

【6】和やん釣具店



岬町へ釣りに来られた際は、お気軽にお立ち寄りください。

27 通常８５０円のアミエビレンガ５００円
28
29

岬町多奈川谷川 2319-3
492-4517
7:00 ～ 19:00

【7】魚てつ



地元の新鮮な魚介類を使った料理を提供しております
＜２７日＞天丼・お造り２種盛
１,９８０円を
１,５００円
＜２８日＞海鮮丼

27 と煮魚１,９８０円を１,５００円
＜２９日＞お造り３種と天ぷら盛合せ５種類
２,１８０円を１,５００円　各日限定１５食
28
29

岬町多奈川谷川 2326-8
492-3811
16:30 ～ 20:30

【8】大山音楽教室

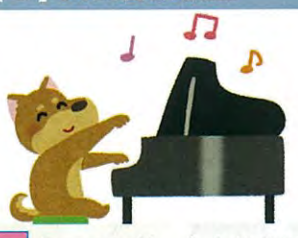

初めての方も生のピアノに触れてみませんか？お気軽にお電話ください
レッスンも予約制で承っています。

27 ミニコンサート１００円１５：００～
レッスン１５分　５００円（ミニコンサート後）
レッスン３０分１０００円（ミニコンサート後）
28
29

岬町多奈川谷川 3400-6（まちづくり交流館）
080-3854-7224　※要予約
15:00 ～ 17:00

【9】山原石油㈱　フケマリンS・S



皆さまのご来店を心よりお待ちしております。

@YAMAHARA_SEKIYU

27 ＦＫ－２洗車（撥水性ポリマーコート洗車）
拭き上げなし　通常　軽自動車８００円　普通自動車１０００円　【税込１００円】
28
29

岬町深日 2450-6
492-2177
9:00 ～ 17:00

【10】久保六商店



昭和初めから営業している岬町深日地区にあるお店です。お気軽にご来店ください。

27 キリンファイアブラック（１８５g缶）
通常１４０円【税込１２０円】
28
29

岬町深日 2240-28
492-2057
(金) 9:30 ～ 17:00　(土) 9:30 ～ 16:00

【11】焼肉じゃりン子



自家製タレが自慢の焼肉店です。
皆さまのご来店を心よりお待しております。

27 ソフトドリンク（１人１杯のみ）　通常３００円を１００円に
28
29

岬町深日 2240-6
090-4288-8929
17:00 ～ 22:00

@YAKINIKU_JARINKO

【12】㈱ウエムラ



昭和２１年創業。
ＬＰガス販売から施工・アフター対応まで、地域密着で丁寧に対応します。
お気軽にお立ち寄りください。

27 イワタニカセットガス３本セット　通常８００円のところ６５０円（税込）で販売！
28
29

岬町深日 2212-10
492-2219
9:00 ～ 12:00　13:30 ～ 17:00

【13】かどや食堂



定食や一品料理など、たくさんのメニューをそろえております。お近くに来られた際は、是非かどや食堂へお立ち寄りください。

27 カレーライス 600 円を 550 円
28
29

岬町深日 3494-26
492-2005
11:30 ～ 14:30

【14】榮屋精肉店

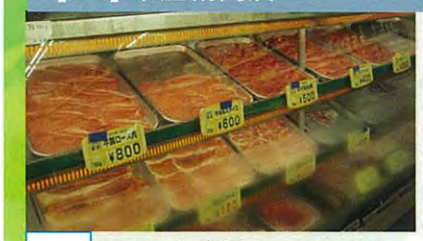

岬町で唯一の精肉店です。
上質の黒毛和牛、国産牛も取り揃えております。
ご予算や用途に合わせて受け賜わります。

27 アメリカ産豚ロース１００ｇ通常１３０円を１００円に
28
29
岬町深日 3494-23（マルミストアー内）
492-1354
10:00 ～ 18:00

【15】カラオケスタジオ　なみ



ＬｉｖｅＤＡＭＡｉＲ機種で曲数も多く音響バツグンで歌手になったように歌える、ほのぼのとした店です。

27 カラオケチケット（１０曲分）通常１０００円を８００円に
28
29
岬町深日 2000-21
492-4858
13:00 ～ 17:00　19:00 ～ 22:00



【16】㈱青木松風庵　深日店



新規ＬＩＮＥご登録で月化粧１個プレゼント!!
季節商品のご案内やセール情報などお届け致します。

27 みるく饅頭「月化粧」セール!!
６個入　通常価格１０５０円→９００円
（お一人様２箱限り）
28
29
岬町深日 1891-1
492-5452
9:00 ～ 17:00

【17】寿司よし



地元漁師から捕りたての魚を活きたまま、店内にある自慢の大きないけすに入れています新鮮で美味しい旬の魚を是非お楽しみ下さい。

27 ランチタイムで特に人気のある「一寸法師」通常１３００円を３日間限り　税込１２００円
28 他特売品、鶏唐揚げ、出し巻、いなり寿司、他
29
岬町深日 1883-1
492-2300
11:00 ～ 19:00

【18】露弥水産



大阪湾から紀伊水道にかけて獲れたしらすを高温な釜で一気に茹であげ絶妙な塩加減のしらすはお子様から御年配に大変喜ばれています

27 しらすの佃煮１００ｇ入６００円を５００円に（限定３０個）
28 おにぎり、お茶漬にいかがでしょうか
29
岬町深日 1883-2
492-0002
10:00 ～ 17:00

【19】ふらわぁぶてぃっく さわ



お花１本から注文お受け致します。
墓花、仏花、祝花花束アレンジメント等、ご予算に応じて、ご注文うけたまわります。

27 カジュアルフラワー１５０円を１００円より
28
29
岬町深日 1828-5（オークワ岬店内）
492-3987
9:00 ～ 17:00

【20】暮らしのファッション　サム



店内ではカフェもご利用いただけます。コーヒーを飲みながら、ゆっくりとおくつろぎください。

27 深日小学校の制服の取扱いも行っております。
祝儀袋　通常２５０円を２００円に
28
29
岬町深日 1828-1（ショッピングセンターピノ内）
9:00 ～ 17:00

【21】タニサワのポン菓子



昔なつかしい味のおいしさの秘密は40年間変わらない作り方にあります厳選された材料とそれぞれの種類にあった圧力で作るだからおいしい。

27 ポン菓子３８０円→３５０円
キャラメルポップコーン３２０円→３００円
28 キャラメルポップコーン+ポン菓子７００円→６００円
29
岬町深日 1505
090-6732-4518
13:00 ～ 18:00

【22】豪留登



地元で親しまれていた、喫茶店豪留登です。
朝のひとときやお昼休みに、ぜひお立ち寄りください

27 エビフライ定食１５００円を１４００円
28
29
岬町深日 1306-1
479-7800
11:00 ～ 14:00

@GOLD.MISAKI

【23】エプロン



通常は阪南市自然田２７０２で販売しています。自慢の「しいたけカツ丼」の他、焼そばおでん、丼ものがあります。事前にご予約のＴＥＬお

27 願いします。（０９０－２０１８－０３６３）
おでん　通常１２０円を１００円
28 しいたけカツ丼　通常７００円を６００円
29
岬町深日 2750-1
090-2018-0363
10:00 ～ 15:00

【24】ビューティーサロンピュア



ビューティーサロンピュアがお勧めするハンドクリームをお得な価格で販売いたします。ご来店、お待ちしております。

27 ハンドクリーム（先着３０名）
通常価格８００円を７００円
28
29
岬町深日 2750-1
492-3396
10:00 ～ 15:00

【25】さらし旅館



旬の地元食材を使ったお料理と、ゆったり過ごせる、「和」のお部屋をご用意しております。

27 ソフトドリンク　１杯のみ　通常２７５円を１００円に　２，０００円以上ご利用で粗品進呈（先着１０名様）
28
29
岬町深日 2591
492-2019
11:00 ～ 20:00

【26】ハトネ

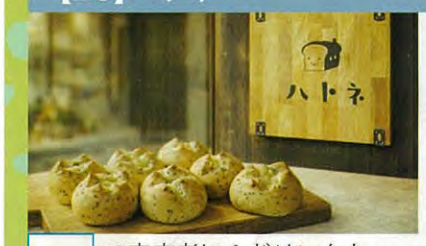

古民家パン教室。
ＩｎｓｔａｇｒａｍかＬＩＮＥで予約お願いします。
◎体験レッスン！（黒ごまチーズのパン７個を焼く）
３０００円

27 ご来店者に１ドリンクとパン１つをプレゼント
（前日までに予約必要）
28
29
岬町深日 2945
9:00 ～ 12:00　12:00 ～ 15:00

@HATONE_PAN_LESSON_MISAKI

【27】岬石油㈱



当社では、トータルカーサービスに取り組んでいます。お客さまのお車の事、すべておまかせください。

27 機械ＷＡＸ洗車通常１０９０円を税込５５０円
28
29
岬町深日 752-1
492-2018
9:00 ～ 17:00

【28】美容室サロンド・アキ



髪質の改善が出来ます。毛量改善・円形、薄毛アレルギーｅｔｃ・健康管理（予防）ご相談下さい。
お待ちしております。

27 おおさか泉南まるごと商店めぐり２日間限定
マッサージ、前髪カット　通常各１０００円を各【税込５００円】来店前にＴＥＬして下さい
28
29
岬町深日 648-1
492-1716
9:00 ～ 18:00

【29】セブンイレブンみさき公園前店



お弁当やセブンプレミアムなど新商品の情報やキャンペーン情報は「セブンイレブン公式ウェブサイト」でご確認いただけます。

27 大阪府の店舗では珍しい一部地域限定商品
和歌山ラーメン井出商店袋（各日５０個限り）
通常１９２．２４円【税込１４９．０４円】
28
29
岬町淡輪 3990
492-5711
5:00 ～ 24:00

【30】ZiZi kara



岬町でキッチンカーを出店しているＺｉＺｉｋａｒａです。揚げ物を中心に販売しておりちょっぴりこだわって営業させて頂いております。

27 まるごと商店めぐり特典　ポテト増量４００円
ポテトは”ピンク岩塩”こだわり”米油”使用
28 他メニューからあげ６００円チュロス４００円
29
旧みさき公園跡地イルミネーション会場
090-9810-8439
16:00 ～ 21:00

【31】ムジカドゥーエ



管理栄養士が考えた日替わり弁当で健康的な食生活をしませんか。

27 通常５５０円の日替わり弁当を２個お買い上げいただくと９００円にサービス！
28
29
岬町淡輪 5823-20
447-7217
9:30 ～ 14:30

【32】Indoor Golf Studio Ra.GOLF



上達を早めたい人のためのインドアゴルフ練習場です 正確なスイング測定と親身なレッスンで上達に導きます。マンツーマンレッスン地域最安！

27 28 29

＜限定プラン＞３０分打席利用　通常３５００円→【１０００円（税込）】初回体験レッスン４５分通常５５００円→【２０００円（税込）】

岬町淡輪 3782-8
080-9778-4294
9:00 ～ 22:00（予約制）

【33】藤本酒店



値上げ値上げで生活しにくい昨今ですが皆様に喜んでもらい少しでも地域の活性化の力にと思い商店めぐりに参加させて頂きました。

27 28 29

通常１５０円の酵母パンを１２０円に
通常６００円のフィエスタワインを５５０円に
通常 1800 円の朝めしのり（味付）を１６００円

岬町淡輪 3805-14
492-3964
8:00 ～ 20:00

【34】ちょぼや



お持ち帰り
お好み焼き屋
岬公園　青葉台の坂の上にあります

期間中　お好み焼にトッピングサービス致します。

@OKONOMIYAKITYOBOYATAKEOU

27 28 29

餅・チーズ・コーンの中から２品お選び下さい。
ご予約お待ちしております。

岬町深日 994-153
489-4677
11:00 ～ 19:00

【35】おかの



地ものの美味しい魚を味わって下さい。
この時期旬の魚（カワハギ、平メ、オコゼ、足赤エビワタリガニなど）おすすめです。

27 28 29

煮魚定食　通常１８５０円が１６００円
エビフライ定食　通常１２００円が１１００円
（１日限定　各１０食）

岬町淡輪 4131
494-3164
11:00 ～ 14:00

【36】mon rève　豆乃樹



①ケーキセット
グルテンフリーケーキと焙りたて珈琲セット
②焙煎体験
（①②各日通常８００円を税込５００円）

27 28 29

（※①②各日１０組限定）
世界にオンリーワンの一杯。
あなたが焙煎した珈琲をお楽しみ頂けます。

岬町淡輪 3061-20
496-6548
11:00 ～ 17:00　焙煎体験 14:00 ～ 17:00

【37】表情筋トレーニング



整形いらず♡　表情筋を鍛えて

老け見えの原因
シワ・たるみを
根本から解決！
あなたの表情癖を見抜いて緩める×正しく鍛えるレッスン

@MARI_FGM_

27 28 29

通常６０分５０００円⇒２０分１０００円
２人以上のグループレッスンなら更にお得に♡
お友達や家族との参加も大歓迎です！

たんのわ海浜会館（岬町淡輪 4216-1）
事前予約は QR コードからインスタの DM へ
12:00 ～ 17:00

【38】espace du calme



「らしさ薬膳茶」
毎日を頑張るあなたへ。ほっと心がほどける、あなたらしさによりそうブレンドをご用意して、お待ちしています。

27 28 29

薬膳茶各種：500ml 用 300 円（税込２５０円）
疲労回復や安眠、リフレッシュ等のお供に
岬乃まりんちゃんグッズも同時販売！

岬町淡輪 4647
070-9270-0656
11:00 ～ 16:00

【39】カラオケ船守



淡輪漁港目の前！古民家を改装した海の見えるお店です。プリプリの大きなエビフライや新鮮なお魚定食をご用意してお待ちしております！

27 28 29

まるごと商店めぐり１１月２７日（金）限定
エビフライ定食（１０食限定）
通常１３００円を税込１２００円

岬町淡輪 4598
494-0765
11:00 ～ 14:00

【40】岬町テラス　なみそら



１００年前の蔵をリノベーションした目の前が淡輪漁港の海カフェでお楽しみください

@NAMISORA_MISAKI

27 28 29

１５時以降ご来店のお客様！通常６００円の台湾紅茶を半額の３００円にサービス

岬町淡輪 4582-2
090-6132-1926
12:00 ～ 19:00

【41】moani by kahuna beauty



住人十色、よ～いドン、など出演

海の真横のサロンで癒されながらシミケアしてみませんか？

プラズマシミケア通

27 28 29

常5つで５５００円のところ3つで１１００円
取り放題通常１１０００円のところ８８００円

岬町淡輪 1399-1
090-6989-4144
10:00 ～ 17:00

（LINE でお問い合わせください）

【42】moani by kahuna stay



岬町の海の真横に位置する民泊です

お部屋から目の前に明石海峡大橋が見える最高のロケーションの１日１組限定の宿です

27 28 29

お部屋１時間レンタル（プロジェクター、カラオケ付き）
お１人　１時間　２２００円

岬町淡輪 1399-1
090-6989-4144
10:00 ～ 17:00

（LINE でお問い合わせください）

【43】Seaside Café SNAFKIN



海をながめながらのコーヒーは最高です。
本を読むも良し！

楽器を触るも良し！

会話も良し！

27 28 29

「The best is coffee and sea」
通常５５０円のスナフキンブレンドコーヒーが２００円で飲むことができます。

岬町淡輪 4887-2 シーサイドヴィラ淡輪 208
493-2344
10:30 ～ 16:00

【44】ひろしげ珈琲倶楽部



築１００年の祖父母の古民家で、自家焙煎珈琲と静かな時間を楽しめる「自分に戻る時間」を過ごせる珈琲店。

27 28 29

スタンダードブレンド１００ｇ通常５００円を１００円１日限定１０袋来店者のみ１人１袋
その他お得な商品もご用意しております。

岬町淡輪 1478-1
486-4500
11:00 ～ 18:00

【45】龍宮館



当館は創業明治３７年。眺望に恵まれた淡輪の高台に位置する景色と旬の魚料理をお楽しみいただける小宿です。

@RYUUGUUKAN

27 28 29

期間中、お食事されたお客様１組に１つ特製カリンの蜜煮の瓶詰めをお持ち帰り頂きます。

岬町淡輪 838-8
494-3011
11:00 ～ 18:00

【46】わだ屋ん



南海本線淡輪駅近くで地元の方に親しまれている安くて、おいしい「たこ焼き屋」です。テイクアウトもできます。

27 28 29

３日間限定　たこ焼き１８コ通常６５０円を５５０円で販売します。
他、キャベツ焼３００円、焼そば４００円

岬町淡輪 1234
090-5128-3615
10:30 ～ 17:00（雨天休み）

【47】淡輪駅前整骨院



肩・腰・膝などの痛みや不調に対応

姿勢改善を通して健康な身体づくりをお手伝いします

27 28 29

一人ひとりに合わせた施術を行っています。
お気軽にご相談ください。
期間中２２００円（通常価格５５００円）

岬町淡輪 1199-2　南海淡輪ビル１F
494-3635
9:00 ～ 12:00　14:00 ～ 19:00

【48】美食酒家ひろやん



家庭的な明るい居酒屋です。
新鮮なお造り、炒め物、揚げ物など一品料理が豊富です。自家製梅酒は中の梅の実までおいしく人気です。

27 28 29

お造り盛合せ（３種）
通常８８０円を税込５５０円

岬町淡輪 912-3
090-5151-4114
18:00 ～ 23:00

【49】発酵と日本酒　いちご屋



発酵の力で素材のおいしさを引き出した自家製調味料と発酵料理や燻製料理をご提供しています。
こだわりの日本酒も取り揃えてます。

27 28 29

発酵うまみパウダー / 甘麹 / ネギたれ
各８８０円→６６０円

岬町淡輪 953-7
080-4240-0158
18:00 ～ 22:00

【50】旬の果物クレープHappy one



岬町にある小さなクレープ屋Ｈａｐｐｙ　ｏｎｅです。１００%米粉生地に純生クリームのこだわりつまったクレープをご賞味下さい。

27 バナナチョコクレープ
通常５２０円を【税込４５０円】

28

29

岬町淡輪 953-7
070-1472-2453
13:00 ～ 17:00　19:00 ～ 21:00

@HAPPY_ONE20240901

【51】セブンイレブン岬町淡輪中店



今年は１０００円相当のお菓子の詰めあわせを７１１円（税込）で販売します。中身は開けてからのお楽しみです。

27

28

29

岬町淡輪 1142-1
494-0712
9:00 ～ 17:00

【52】リサイクル・コムラ



ワクワクが止まらない！懐しい宝物に出会えるリサイクル・コムラです３日間に限り、なんと全品３０%OFFになっています。（この期間中はポイントカードはお使い出来ません。）探していたあの品や欲しかったあの品に出会えるかも♡お散歩がてらぜひお越しください。

27

28

29

岬町淡輪山中 862-1
447-4275
10:00 ～ 17:00

@RISAIKURU.KOMURA

【53】わたぼうし



カラオケ音響バツグン！地元の方に親しまれているアットホームなカラオケ店です。ご予約いただければ手料理もご用意いたします。

27 おおさか泉南まるごと商店めぐり限定
カラオケ・飲み物セット　税込１，０００円
ぜひ、お立ち寄り下さい。

28

29

岬町淡輪 839
090-1077-6637
12:00 ～ 17:00（要予約）　19:00 ～ 22:00

【54】姫工房



保存料、着色料不使用で安心・安全の金山寺味噌です岬町ふるさと納税返礼品に登録、大阪地域代表商品にも認定されております。

27 材料は、青瓜又は堅瓜、生姜、なかなか手に入り難い湯浅茄子、青紫蘇、麹、砂糖、塩です。
通常２３０g６００円のところ５００円に！

28

29

岬町望海坂 1-10-12
494-0434
11:00 ～ 15:00

【55】Pom's burger



こだわりぬいたグルメバーガーとフライドポテトのお店です！

27 お好きなドリンク１杯無料！

28

29

岬町淡輪 1532-1
070-1513-6203
11:00 ～ 18:00

@POMS_BURGER

【56】お好み焼き　つなぎ



大きな鉄板で一枚一枚丁寧に焼き上げる、ふわふわでボリューム満点のお好み焼きです。トッピングも豊富にご用意しております。

27 テイクアウトもできます。
ドリンク（お酒を含めて）通常価格より
１００円引き

28

29

岬町淡輪 2713
479-9668
11:00 ～ 21:00

【57】中国飯店　紀淡



豊富なセットメニューや多種多様の定食を用意。御家族向け座敷もありファミリーでもお越し下さい。

27 通常８００円のチャンポンを７００円に
（セットは無効）

28

29

岬町淡輪 3214-2
494-3224
11:00 ～ 13:30　16:00 ～ 20:00

@KITAN_MISAKI

【58】NAGOMI　FOOD



町のシフォンケーキ屋さんです。イートインスペース有♪

27 クッキー１個１８０円→１５０円

28

29

岬町淡輪 5745-2
080-6127-3520
10:00 ～ 17:00

【59】くにべ



「変わらない、ホッとする味」をお届けします。今日のお昼、夜ご飯に、ご利用下さい。お待ちしてます。

27 おおさか泉南まるごと商店めぐり限定
特撰はいからうどん
【税込１１０円】

28

29

岬町淡輪 5746-25
492-3040
11:00 ～ 14:00

【60】カラオケ　海岬



入口はおしゃれサロンアート横の階段を降りてすぐ。ステージカラオケ個室１部屋
（個室は要予約）

27 ソフトドリンク　通常４００円
２杯目のソフトドリンクに限り【税込２００円】

28

29

岬町淡輪 3708-4 おしゃれサロンアート地下１階
492-5004
13:00 ～ 17:00

【61】おしゃれサロン　アート



床屋ならではのお顔剃り（シェービング）です。女性の方に好評のレディースシェービングをお楽しみください。
（◎完全予約制）

27 ・スタンダードコース３５００円→３０００円
・エステコース４５００円→４０００円
・スペシャルコース５５００円→５０００円

28

29

岬町淡輪 3708-4
492-5001
8:30 ～ 18:30



HANNANSHI shoukoukai



阪南市

阪南市商工会
阪南市尾崎町３５－４
072-473-2100

【1】 石田モータース



阪南市にて創業８０年、愛と信頼、技術と迅速をモットーに地域に密着したお店です。

27 コンピューター診断とヘッドライト点検＋特定点検【税込１００円】

28

29

阪南市尾崎町 1-39-8
472-0327
08:00 ～ 17:30(平日)　08:00 ～ 16:30(土曜)

【2】 クリーンぽん



エアコンクリーニング・洗濯槽クリーニング・レンジフード清掃など生活空間の清掃ならお任せ下さい。

27 ノーマルエアコン→２０００円割引
縦型洗濯機→２０００円割引

28

29

阪南市舞 4-3-15
080-9128-1792
09:00 ～ 18:00

【3】 エナ



27 付出し先着 10 名様通常３００円【税込１００円】

28

29

阪南市自然田 136
470-2552
17:00 ～ 22:00

【4】 SaTo'''



27 付出し先着 10 名様通常３００円【税込１００円】

28

29

阪南市自然田 136
477-7197
17:00 ～ 20:00

【5】 かづやん



27 付出し先着 10 名様【税込１００円】
28
29
阪南市自然田 136
473-0125
16:00 ～ 20:00

【6】 お好み焼 竹



27 焼きそば通常５５０円【税込５００円】
28
29
阪南市黒田 98-1
471-7394
13:00 ～ 15:00

【7】 小鉄



付出し先着 10 名様通常３５０円【税込１００円】

27
28
29
阪南市尾崎町 1-2-4
090-9114-0796
17:00 ～ 20:00

【8】 ＳＡＤＡ企画



炊肉たむらのお肉が入ったカレー【税込６００円】

27
28
29
阪南市尾崎町 35-4
447-8908
09:00 ～ 17:00

【9】 遊花



シーナマイで作ったクリスマス、お正月アレンジなど　ハンドメイド品を、販売致します。プレゼントにピッタリの商品がみつかると思います。

27 ワンコイン商品【税込５００円】　多数あります。
お買得商品　３日間限定商品
28
29
阪南市舞 1-2-10
090-8938-8171
10:00 ～ 12:00　14:00 ～ 16:00

【10】辻茂製菓



人気の巾着入り商品おかき・菓子類３袋通常１２３１円が【税込１１００円】

27
28
29
阪南市下出 728-1
471-4545
平日 09:00 ～ 19:00 日祝 10:00 ～ 18:00

【11】美容室 Yukui



ゆっくり、のんびり髪も身体も心も休めるプライベートサロンです。

27 カット【税込３３００円】
カラー【税込４９００円～】
28 パーマ【税込８２００円～】
29
阪南市舞 2-2-3
479-4994
09:00 ～ 17:00 (予約優先)

YUKUI.HAIR

【12】水本園芸店



生花（花束・アレンジ・仏花・供花）観葉植物・バルーン（ブーケ・アレンジ）を販売しています。

27 大人気ジャンボガーベラ‼
通常価格１９８０円【税込１６５０円】で販売。
（期間中限定１０本）
28
29
阪南市石田 634-1
442-2703
09:00 ～ 17:00

【13】インド・ネパール料理 サパナ



本場の味を堪能！テイクアウトも大人気です。
是非、サパナ阪南店で阪南市の異国の味を心ゆくまでお楽しみ下さい。

27
28
29
阪南市鳥取 150-1
472-6585
11:00 ～ 15:00 17:00 ～ 22:00

【14】銘菓創庵 むか新 阪南店



地元の皆様をはじめ、新たに阪南市へ越されてきた方々に、お菓子でホッと一息、お茶の間のひとときをお楽しみください。

27 当庵人気のお菓子詰合せを通常 750 円のところ期間中は 660 円にて販売致します。
28
29
阪南市鳥取中 390-5
473-0110
09:00 ～ 19:00

【15】お顔そりサロン ＳＯＲＡ



お顔そりサロン
ＳＯＲＡ－ソラー
お顔そり初回
【税込３３００円】

27 女性専用のお顔そり専門店。お顔そり、まつげパーマ・フェイシャル・脱毛であなたの「キレイ」をお手伝いします。
28
29
阪南市桃の木台 3 丁目
070-5438-6653
09:00 ～ 20:00

【16】eyelash salon e-lash



マツエクサロン（ＬＥＤ導入店）　ＬＥＤライトで瞬時に硬化させる為刺激が少なく高持続、施術直後から洗顔入浴オイルクレンジングも可能です。

27 ＬＥＤエクステ１２０本　【税込６２００円】
ＬＥＤエクステ１４０本　【税込６７００円】
28
29
阪南市新町 97-1 成子ビル 2 階中央
080-7017-8831
09:30 ～ 17:00

【17】レ・ミュー



Les muuuues
https://lesmuuuues.amebaownd.com/

27 眉カット、前髪カット　各【税込１００円】
フェイスシェービング　【税込８００円】
28
29
阪南市尾崎町 93-14 イングビル 1F
471-0039
09:00 ～ 18:30

【18】プライベートヘアサロン WANNA BE



おかげさまで開店２０周年となりました。これからも地域の皆様に喜んで頂けるサービスを目指します。技術、サービス、お見送りまで満点のヘアサロンです。ぜひご来店下さい。当店人気メニューのまつ毛パーマを通常５８００円→２０％ｏｆｆ【税込４６４０円】お得価格！！

27
28
29
阪南市下出 550-1
473-6000
09:30 ～ 18:30

【19】メガネShop Life

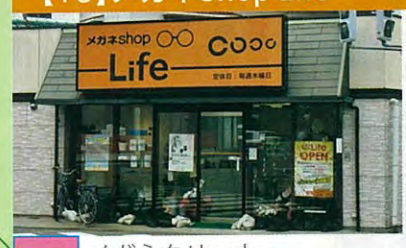

確かな実績のあるスタッフがメガネを修理、調整、洗浄をします！他店様のメガネもお任せください！　補聴器取り扱い店。

27 メガネクリーナー
通常１４３０円を【税込１０００円】
28
29
阪南市下出 107-3
496-8861
09:30 ～ 18:30

【20】エフェ



エステサロンのディープクレンジングを受けてみませんか？
毛穴が気になる方ディープクレンジング付きアロマフェイシャル

27 ３５００円→【税込３０００円】　お肌の状態に合わせたクレンジングで毛穴の汚れをスッキリ！　（初めての方限定要予約）
28
29
阪南市下出 37-5 プライマリー医療ビル 505 号室
050-1726-9830
09:30 ～ 16:00

【21】T's LAND



オシャレにこだわる、MENS 専門プライベートサロンです。お客様ひとり一人を大切に、最初から最後まで丁寧な施術を心がけております。

27 サボテンノーズワックス
通常１１００円→【税込５００円】
28
29
阪南市貝掛 1174-1
476-6777
09:00 ～ 19:00

【22】Dining YaNaGi



通称”一番街”で頑張ってます！皆さまのご来店お待ちしております。

27 付き出し　通常３５０円→【税込２００円】
28
29
阪南市下出 80-2
090-8825-7958
17:00 ～ 22:00

【23】SNACK Berry



美味しいお酒をご用意してお待ちしております。

27 ビール１本【税込５００円】
28
29

阪南市自然田 450-6
080-1458-8319
21:00 ～ 25:00

【24】焼鳥 ここ家



通称”一番街”に構える人気の焼き鳥店です。

27 生ビール中【税込１００円】（お一人様２杯まで、17:00 ～ 19:00）
28
29

阪南市下出 80-1
472-2558
17:00 ～ 24:00

【25】㈲森下自動車



車検・修理などお車の事ならお任せください。

27 車のナンバープレート盗難防止ボルト取り付け（前後セット）先着１０名様【税込１００円】
※要事前電話予約
28
29

阪南市自然田 1494
471-4800
10:00 ～ 16:00

【26】貴田茶舗



１９４０年代後半より阪南市尾崎町にて営業させていただいております。

27 よりどり３品【税込１０００円】
28
29

阪南市尾崎町 112
472-0348
09:00 ～ 17:00

【27】お顔そりエステサロン ダリア



お肌に艶と輝きを施術により、きれいに致します。理容室には入りにくいと思われる方、女性理容師だから安心です。

27 毛穴引き締めコース（シェービング付き）通常５５００円を２０%ＯＦＦ！
28
29

阪南市尾崎町 2-2-11
471-7566
10:00 ～ 18:00

【28】おむすび処 にんに -NINNI-



地元食材でにぎる阪南生まれのおむすび屋。御注文頂いてから結びます事前予約でスムーズにお渡しできます。

27 お好きな２５０円おむすび２個＋唐揚げ３個 通常７１０円→【税込６８０円】（天むす可）
28
29

阪南市自然田 724-4
473-4158
10:30 ～ 16:00

【29】セブンイレブン 阪南鳥取店

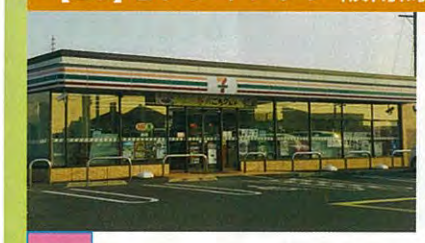

今年は　１０００円相当のお菓子詰合せを【税込７１１円】で販売します。　中身は開けてからのお楽しみです。

27
28
29

阪南市鳥取 202
472-7761
09:00 ～ 17:00

【30】4-CLOVER hair & eyelash



髪もまつ毛も一つのサロンで綺麗に♪マンツーマンの二席プライベートサロン。マイクロバブルｈａｉｒ＆最新まつ毛メニュー、耳ツボ・着付

27 けも◎ニュー、耳ツボ・着付けも◎お得なクーポンはこちら↓　Hot Pepper
URL:http://b.hpr.jp/hp/H000785246
28
29

阪南市鳥取 655-9
080-9012-9543
09:00 ～ 16:30

【31】爪きり モルガ



看護師が足のお悩みをケアするお店厚くなった爪・巻き爪・タコ・魚の目・自分では切りにくい爪など。●足の爪切り　通常１５００円→【税込５００円】　フットケア体験［６０分］通常７８００円→【税込３９００円】　足元のお悩みに合わせトータル的にケアします。お気軽にご連絡下さい。

27
28
29

阪南市自然田 832-2（駐車場あり）
090-843-9785
09:00 ～ 20:00 (予約制)

【32】タオルショップ フレンド



地元名産の泉州タオルがございます。ふるさと納税の返礼品にも選ばれおります。

27 ハンカチ通常１２０円【税込１００円】　フェイスタオル五重ガーゼ通常６００円【税込５５０円】
28
29

阪南市尾崎町 71
472-9555
09:00 ～ 17:00

【33】いらすとぷらす



キャラクターグッズの製作からホームページ製作まで阪南市商工会公認キャラクター美海＆さくらのオリジナルグッズも販売中

27 アクリルキーホルダー通常７００円【税込５００円】　Ｔシャツ通常２５００円【税込１５００円】
28
29

阪南市尾崎町 35-4 阪南市商工会館 3F
442-6549
10:00 ～ 17:00

【34】リカーアンドフーズ松下



阪南市自然田にて食菜酒倶楽部松下を構えております
お弁当もありますぜひおこしください！

27 限定品当日発表【税込１１０円】
28
29

阪南市自然田 1607
471-7373
07:30 ～ 18:00

【35】カラオケスナック２４



尾崎一番街のお店です、４０人、入れます。みんなでワイワイ楽しみましょう。

27 瓶ビール【税込１００円】（１日３０本限定）
28
29

阪南市下出 701-10
473-2424
17:00 ～ 24:00

【36】ダイニングキッチン ヴィレ



南海箱作駅から徒歩５分のところにあるオーシャンビューレストランです。

27 ウーロン茶、コカ・コーラ、ジンジャーエール、オレンジジュース　通常４５０円【税込１００円】
28
29

阪南市箱作 953-2
070-2015-0463
11:00 ～ 14:00

【37】浜のおばちゃん家



阪南市・泉州地域の海と畑の恵みを生かした漁師や農家と連携して、水産加工や惣菜作りを行う６次産業推進の拠点です。

27 当日発表です！お楽しみにして下さい！
28
29

阪南市尾崎町 35-4 匠の ippin
090-6240-3307
09:00 ～ 17:00

【38】カフェ アラムクルクル



手作りの気まぐれランチとおいしいコーヒー。　尾崎駅から徒歩５分。心地いい空間でひとときをお過ごしください。

27 おいしいコーヒーで作った「コーヒーゼリーのミニパフェ」（通常単品価格７００円）をランチご注文の方は【税込５００円】
28
29

阪南市黒田 53-13
479-4866
11:30 ～ 16:00

【39】とり屋 藤平



人参ドレッシング（甘口・辛口・ジンジャー）無添加！人参の甘みと旨味が凝縮。素材の味を活かした体に優しいドレッシングです。

27 ドレッシングの購入だけでも大歓迎！ぜひお気軽にご来店ください。　各種【税込４５０円】（通常５４０円）
28
29

阪南市尾崎町 2-4-20
471-7795
17:00~22:00

【40】寿司割烹みやもと



名物わさび巻き！ツーンと抜ける爽やかな辛みと、本格シャリの旨味がクセになる逸品です。

27 わさび巻き　【税込１１０円】
※１グループ１本まで、店内飲食限定、売り切れ次第終了
28
29

阪南市尾崎町 127-7
473-2525
17:00~21:00

【41】まるはちうどん



出汁の旨みが自慢のうどんと、ふんわり卵のミニ親子丼が一度に楽しめる大満足のセットです。

27 ミニ親子丼定食（店内飲食限定）【税込１０００円】
28
29
阪南市自然田 769-1
473-0308
11:00 ～ 20:45　14:00 ～ 17:00 まで準備中

【42】美容室 Otwo

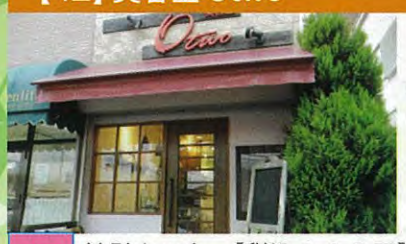

プロの手でサクッと理想の前髪へ整えませんか。

27 前髪カット【税込１１０円】※他のお客様のご都合によりお待ちいただく場合もございます。
28
29
阪南市箱作 321
476-3222
09:30 ～ 18:00

【43】ライスピア なんそう



お米マイスターが全国から厳選！プロの目で選び抜いたこだわりの銘柄米。精米したての極上な美味しさをお届けします。

27 令和８年産新米１kg～　特別価格
28
29
阪南市自然田 572-1
072-472-0773
10:00~17:00

【44】ひる猫の森

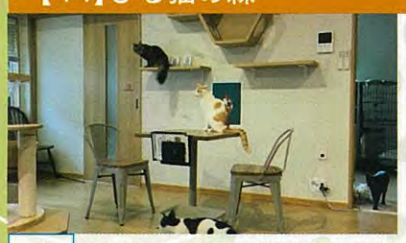

看板猫をはじめ、保護猫と過ごせる猫カフェです。かわいい猫たちと癒しの時間を過ごしませんか？里親様も募集中！

27 毎日の１杯で保護活動を支援できるチャリティードリップコーヒー
28 １袋【税込１２０円】（現金のみ）
29
阪南市石田 585-5
447-4962
11:30 ～ 15:00

@HIRUNEKONOMORI

【45】創作珈琲WITH



世界から厳選した生豆を丹念に焼き上げ、身体に優しい「新鮮焙煎」にこだわった挽きたての珈琲をお届けしています。

27 人気のドリッパーやコーヒーメーカーと匠スペシャリティブレンド１００g付で最大４０%ＯＦＦとなるお得なセット（数量限定）
28
29
阪南市尾崎町 35-4 阪南市商工会館 1F 匠の ippin 内
447-8908
09:00 ～ 17:00

【46】なごみ加工



大阪・泉州で水揚げされた新鮮な「泉だこ」を使用の「たこ飯の素」です。

27 たこ飯の素　通常６５０円→【税込５００円】
28
29
阪南市尾崎町 2-661
475-0753
10:00 ～ 12:00

【47】イル ピアット



手作りにこだわるシェフが丁寧に仕上げる本格的なイタリア料理が楽しめます。スパゲティなどのほか前菜・デザートもオススメです。

27 グライスワイン　白・赤　通常７００円→【税込５００円】
28
29
阪南市自然田 820-2
472-5826
11:30 ～ 14:30 (LO 14:00) ランチ
15:30 ～ 21:00 (LO 20:00) ディナー

【48】島津仏壇店



仏壇仏具のほか手作りクラフトや雑貨も取り扱っています。華むらさきＭＩＮＩ　燃焼時間１０分　６０本　Ｃｕｂｅ１０　燃焼時間１０分

27 ８０本　リュミエール　燃焼時間１０分　１００本（日本国産制）それぞれ【税込５００円】
28
29
阪南市下出 372-4
472-2329
09:00 ～ 18:00

【49】たこやきアヤカ



わくわくＣＩＴＹオークワの前にあるたこやき店です

27 たこせん【税込１００円】
28
29
阪南市下出 720-5
473-6400
11:00 ～ 18:00

【50】新興製菓

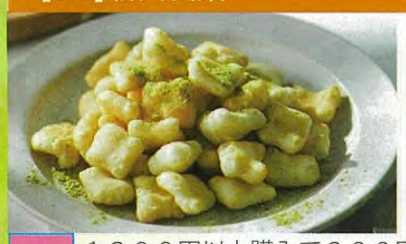

丁寧に、手間ひまかけて焼きあげたこだわりのおかき　歴史あるものを大切に守りながら　時代にあったものを提供いたします

27 １２００円以上購入で２００円引き
例　１２００円→１０００円
28
29
阪南市下出 727-3
472-0121
09:00 ～ 16:00

【51】名倉商店



27 なぐらポン酢（味付）【税込５４０円】
28
29
阪南市尾崎町 35-4 阪南市商工会館 1F 匠の ippin 内
447-8908
09:00 ～ 17:00

【52】漁師の家めし 英進丸 名倉



漁師の家に伝わる味付けが旬の地魚を引き立てる絶品料理　大阪湾で獲れた魚やその時期の旬の魚を秘伝の味付けで仕上げる料理は、魚のこと

27 を知り尽くした地元漁師ならではの味わいをご提供
定食通常１３２０円→【税込１２１０円】
28
29
阪南市鳥取 701-9
090-3273-4690
11:00 ～ 15:00(LO 14:00)

【53】草竹農園koko～



添加物をできるだけ使わず、体にやさしい素材で丁寧に焼き上げたシフォンケーキです。素材にこだわった、やさしいおい

27 しさをお届けします。
シフォンケーキ通常９７２円→【税込９００円】
28
29
阪南市鳥取中 382-1
090-6910-1076
09:00 ～ 17:00

【54】野菜巻き串バル ぽっぽ



大阪湾で獲れた海の幸や、阪南ブランド牛「なにわ黒牛」と使用利他料理など、新鮮な地元の食材をたっぷり味わえるお店です。

27 野菜巻き串　三種盛り　【税込５００円】
28
29
阪南市下出 605-1
479-4460
17:30 ～ 23:00

【55】プランタン



27 お食事注文のお客様　ソフトドリンク【税込１００円】
28
29
阪南市黒田 345-1
471-4438
08:00 ～ 18:00

【56】せっとんとこ



オススメのせっとん焼（お好み焼き）の他、一品料理も多数取り揃えております。

27 せっとん焼
通常１２００円→【税込１１００円】
28 なくなり次第終了
29
阪南市鳥取 673-2
080-9578-6146
18:00 ～ 22:30

【57】静リトリート



「最近、疲れが抜けない…」そんな時。オーガニックアロマとじんわり温かいホットストーンで、お身体をゆっくり整えていきます。

27 ７０分８０００円のコース→【税込５９００円】。
他コースもご新規様価格より１００円引き。
（お会計時割引適用）　女性専用・完全予約制
28
29
阪南市箱作 1600 mahoro 内
486-8525
10:00 ～ 21:00

【58】うまいもん酒場 さつま



お寿司など専門店にも劣らない逸品新鮮魚介をご堪能。お寿司も専門店に負けない種類、鮮度なので是非ご賞味ください。

27 せんべろセット
生ビール中ジョッキ３杯＆３種のアテの中から１品　【税込１０００円】
28
29
阪南市自然田 389-1
050-5484-4096
17:00 ～ 24:00

【59】トトロ



主に金、プラチナの買取で泉州１番の高価買取を目指して日々頑張らせて頂いてます！

27 日用品当日発表！
28
29

阪南市下出 108-1-7
472-7218
13:00 ～ 19:00



SENNANSHI shoukoukai



泉南市

泉南市商工会
泉南市りんくう
南浜２－５
072-483-6365

【1】 阪和ホーロー㈱



ほうろう加工を専門に行っている会社です。自社のほうろう商品も販売していますので是非お立ち寄りください。

27 販売は、１日だけですが通常 30%OFF のところ 40%OFF で販売させて頂きます。一部商品に限り 50%OFF の商品もございます。
28
29

泉南市りんくう南浜 2-19
072-484-1500
9:00 ～ 16:00

【2】 メナードフェイシャルサロン岡田南



個室プライベートサロンになります。お一人お一人に合わせた施術が可能となっております。通常フルコース 3,300 円のところ、主要部分

27 だけを抜粋し半額の 1,650 円で
28 エステが受けられます！
29

泉南市岡田 7-1664-310
080-3765-2143
9:00 ～ 18:00　29 日 (日) は午前のみとさせて頂きます。

@MENARD.YR



【4】 サザンぴあ



泉南のおいしい・楽しいが集まるサザンぴあ！！

27 まるごと商店めぐり参加者限定！！ 500 円以上お買い上げで「次回つかえる 100 円商品券」プレゼント！！
28
29

泉南市りんくう南浜 4-201
072-482-0277
8:30 ～ 17:00

@SAZANPIA

【5】 居酒屋 とまり木



お子さま連れのご家族からお一人様までみんなが笑顔になれる居酒屋。ほっとひと息つける居心地の良い空間で皆さまをお待ちしています。※店舗予約状況により

27 対応できない場合がありますのでお問い合わせください。だし巻き玉子「通常税込 660 円」
28 を「税込 400 円」
29

泉南市北野 1-7-13　1F
072-484-8300
18:00 ～ 24:00

TOMARIGI_NOPPI

【6】 あまとも商店



多幸焼 (たこやき) あまとも商店です。いつもありがとうございます。クレープも人気商品です。この機会にお召し上がり下さい。

27 人気商品のクレープ通常 350 円～ 450 円を 2 枚で 600 円
28 お好きなクレープをお選び下さい。
29

泉南市岡田 3-7-33
090-5646-0457
12:00 ～ 17:00

【7】 ㈱AMATOMO



店舗情報・車両在庫情報をインスタグラムで発信中！

27 マイカーの軽い点検・調整〔税込 100 円〕
28
29

泉南市岡田 3-7-33
072-480-4312
9:30 ～ 19:30

@AMATOMO_CAR

【8】 ㈱YCH（吉田珈琲本舗）



厳選した生豆を使用し、煎りたて挽きたての新鮮な味と香りを工場より直接お届けします。
・ホットコーヒー (レギュラーサイズ)→税込 300 円

27 ・6 種 6 袋入→税込 500 円
28 ・薫るアソート 6 種 30 袋入→税込 2,000 円
29

泉南市岡田 1-89-6
072-485-3550
11/27(金) 9:00 ～ 18:00　11/28(土) 9:00 ～ 17:00

@YOSHIDA_COFFEE_HONPO

【9】 泉釣具



初心者さん大歓迎！どこに行けば釣れる？何を使えばいい？ズバリお答えします。釣りデビューサポートいたします。お気軽にどうぞ。

27 良く釣れる　サビキ 3 枚組
28 通常価格 380 円　期間中　税込 200 円
万能魚干しアミ　小 780 円　中 880 円
29

泉南市北野 2-2-27
072-484-5400
9:00 ～ 20:00

【10】リサイクルショップりぼん



家具、家電から日用品まで幅広く販売を行っております。お気軽にお越し下さい。期間中特別割引実施します！日用品(100円～300円）雑貨

27 （300円～1,000円）家電（1,000円～30,000円）
28 衣類（100円～1,000円）
29

泉南市樽井 9-21-1
070-2267-2424
10:00 ～ 17:00

@REBORN.SENNAN.2424

【11】駅前酒米穀店





27 サントリー伊右衛門茶 500ml　100 円
28
29

泉南市樽井 7-15-11
072-483-2291
7:00 ～ 17:00

【12】クリーニング　大場店



樽井駅前通りのクリーニング大場店です。毎日のキレイをお手伝いします✨ぜひお気軽にご利用ください。

27 カッターシャツクリーニング (つり)100 円 通常よりお得な価格でご提供！毎日着るシャツだからこそ、この機会にまとめてどうぞ！
28
29

泉南市樽井 5-30-15
072-483-9767
9:00～19:00

【13】フラワーショップ奈奈（泉南店）



地域に密着したお店です。若い方から高齢者の方まで、幅広い層に応じた商品を取り揃えています。

27 大菊各 1 本 100 円　小菊各 2 本 100 円
28 洋花ブーケ通常 800 円の品を 500 円で販売します。
29

泉南市樽井 6-22-10
072-485-2771
9:00 ～ 17:00

【14】就労継続支援B型事業所ベルタ



一般就労が難しい方々が、日中を楽しく過ごしながら作業をしています。毎日 10 人余りの方々が自分のペースで作業に取り組んでくれてい

27 ます。
28 みかん袋入り（税込み）200 円（5 個前後）
（税込み）500 円（12 ～ 13 個前後）
29

泉南市樽井 5-28-34
072-468-7010
9:00 ～ 17:00

【15】フラワーショップ葵



慶事祝花、供花の花束、アレンジメントなどのご注文を承っております。

27 花束コーナー通常 1 束 税込 437 円を 2 束で税込 550 円にて販売。
28
29

泉南市新家 3462-4
072-484-8783
9：30 ～ 18：30

【16】たこ秀



新家駅前でおなじみ！テイクアウトのお店です。たこ焼き・揚げ物・丼物など各種ご用意してます。昼食や夕食の一品、おやつにぜひご利用ください♪手作りコロッケ 3 枚 200 円、国内産チキンカツ 3 枚 200 円、たこ焼き (8 個入り) 380 円、野菜の天ぷら色々 1 パック 200 円

27 28 29

泉南市新家 2965
090-8127-4132
10:00～19:00

【17】銘菓創庵むか新　泉南店



地元の皆様をはじめ、新たに泉南市へ越されてきた方々に、お菓子でホッと一息、お茶の間のひとときをお楽しみください。

27 当庵人気のお菓子詰合せを通常 750 円のところ期間中は 660 円にて販売致します。
28
29

泉南市新家 237-6
072-485-0111
9:00 ～ 18:00

【18】花屋みき



町のお花屋さんです。花束、切り花や花苗、鉢植えなど幅広く取り扱っています。近くにお越しの際はぜひ気軽にご来店ください。

27 ・仏花 270 円、墓花 450 円（期間中 10%引）
・切花 100 円、苗 100 円、鉢 150 円より
28
29

泉南市信達大苗代 1125-13
072-482-0871
9:00 ～ 17:00

【19】優癒カイロプラクティック&ビューティーサロン



身体の歪みを整えて本来の美しい姿勢・健康を取り戻してみませんか？お客様に合った方法をご提案いたします。

27 通常初回治療 6,600 円を半額の 3,300 円
(AI 姿勢診断・健康相談含む)
28
29

泉南市信達市場 876-5
090-3823-9406
10:00～12:00 14:00～19:00

@YUUYU.2024

【20】さんさんベーカリー



素材にこだわった、安心安全なパンを製造しています。ちょっと、入りにくいですがお気軽にお越しください。お待ちしております。

27 メロンパン通常 150 円→120 円
クリームパン通常 180 円→150 円
※お一人様 5 つまで。無くなり次第終了
28
29

泉南市信達市場 1222-12
072-483-8930
11:00 ～ 17:00

【21】つのうま商店



ＬＰガス関連一式・業務用酒類配送等を取り扱う商店です。店舗ではお子様向けの駄菓子類も販売しておりますので、お気軽にお越しください。

27 缶ジュースよりどり２本　100 円
アサヒスーパードライ２本+おつまみセット 500 円　他 期間限定値下げ品多数有り。
28
29

泉南市信達市場 2128
072-483-2156
8:00 ～ 19:00

【22】泉州味噌工房　信ちゃん



手づくりの味噌と麹で、毎日の食卓をもっと美味しく、もっと健康に。

27 ◉泉州味噌 1kg 1,400 円→1,300 円
500g 700 円→600 円
28 ◉しょうゆ麹 300ml 700 円→600 円
29

泉南市信達市場 1558-1
072-484-8181
9:00 ～ 12:00

SENSYUMISO

【23】いしづか写真館



なんでもない日が特別な日に変わる。笑顔あふれる楽しい撮影体験と、会話がはじまる一枚を残しませんか？
11 月 29 日（日）限定！通常データ 1 枚 5,500 円のところ 1 枚 1,000 円でお撮りします。詳細やご予約は Instagram まで

27
28
29

泉南市信達市場 2661-129
【one sec.studio osaka】
072-424-3584
11:00～15:00

ISHIZUKA_PS

【24】泉州創嘉㈱　「ほう花」



無縫製×立体編×オーガニック綿で仕立てた、 やさしいニット小物を販売しています。

当日限定！お得なセット販売！べびーぱんつ3枚セット3,000円、靴下3足セット1,000円等。
他にもお得な商品盛り沢山！

27
28
29

泉南市樽井 9-4-25
072-424-6987
11/27(金)　9:00～16:00

HOUKA_2024

【25】喫茶　祥雲



国道 26 号線泉南市役所南交差点より大阪方面側道に入りすぐの赤いテントのお店です。

27 ・湧水コーヒー　¥500 円　・ランチ ¥850 円～
・A モーニング　¥500 円
28 ・和食モーニング ¥750 円
29

泉南市信達牧野 927-8
072-485-0017
7:00～17:00

@CAFE_SAGAN

【26】んどんや　こかげ



定番のきつねからスペシャルまで、地域の食材をふんだんにつかった「んどん」をご堪能ください。

27 期間中、全商品 10%OFF にて大大大！サービス！
28
29

泉南市信達牧野 977-1
080-3100-8424
11:00 ～ 14:00

@NDONYA_KOKAGE

【27】えのぐ箱＆クラフト喫茶 十色



えのぐ箱では、クリスマスフェア開催中。こだわりの手作り雑貨や大人可愛い服はプレゼントに最適。カフェコーナーでは、手作りの動物達とティータイムを楽しめます。
期間中は 1,100 円のケーキセット 770 円。しかもフルーツ付き♥

27
28
29

泉南市樽井 2-22-32
072-485-0233
13:00 ～ 18:00

@ENOGUBAKO_TOIRO

【28】イタリアンレストランヌーノ



泉南市役所すぐの「ヌ ー ノ」は、野菜ソムリエが厳選したサラダバーや本格イタリアンをカジュアルに楽しめるお店です。

27 ランチ、ディナーとも
食事代金から全品 5%引き
28
29

泉南市樽井 2-22-13
コンコルドビル 101
072-485-2388
11:30～14:00　17:30～21:00

@ITALIANRESTAURANT_NUNO

【29】髪細工 美容院



おかげさまで 30 周年を迎えることができました。施術の品質とサービスの向上に努めてまいりますので、ご愛顧くださいますようお願い申し上げます。ネイチャーディープツヤ髪シャンプー（通常 2,200 円を税込 2,000 円）ネイチャーディープツヤ髪トリートメント（通常 2,200 円を税込 2,000 円）

27
28
29

泉南市馬場 1-1-6
072-484-8808
9:00 ～ 17:00（受付：カット 17 時パーマ 16 時）

【30】NEST BY OKINI



泉南市で緊張せずにリラックスできるこだわりの空間の美容室となっております。
@nest_by_okini

27 通常 7,000 円のカットとヘッドスパが期間中は 10%OFF で 6,300 円に！
28
29

泉南市樽井 6-3-9
072-489-5650
10:00～21:00

【31】旭紡績㈱



泉南市で紡績業を営んでおり、自社で製造した糸を使用して泉州タオルを作ってます。

通常価格の 40%オフで販売します

27 例えばフェイスタオルを 600 円で販売。
今回は特別に黒のフェイスタオルを
28 100 円で販売。
29

泉南市樽井 4-1-53
072-483-4081
9:00 ～ 16:30

【32】ぶぅぶぅ



チャーシューエッグ定食専門店です！トロッとチャーシューと半熟目玉焼きが相性抜群です！

27 玉子トッピング通常 100 円のところ無料サービス！
28
29

泉南市樽井 4-1-59
080-3820-2424
11:00~13:30

@BUBU__690714

【33】お菓子工房　アントレ



一つ一つ心を込めたお菓子作りを心がけています。沢山のお菓子で皆様のご来店お待ちしております。

27 写真プレート（予約）1,800 円→1,000 円
焼きドーナツ 240 円→150 円　フィナンシェ、
28 ビーナスマドレーヌ 180 円→120 円
29

泉南市樽井 3-37-50
072-484-4104
9:00-20:00

OKASHI_ENTREE

【34】メガネだいすき王国　泉南ゲート



1年に1度は視力チェック、聴力チェックを。出し入れしやすい駐車場あります。

27 目と体に良いブルーベリー黒糖。通常1袋(約140g)432円ですが、期間中のみ400円
28
29
泉南市樽井 3-34-17
072-483-0717
10:00 ～ 19:00

MEGANEOUKOKU

【35】Gren×Gren（グリン×グリン）



ガーデン雑貨をはじめとしたカントリー雑貨と定番キャラクターから流行りのアニメキャラクターグッズを取り扱うお店です。

27 多様な種類のプランターやバスケットを 980 円均一で販売いたします。
28
29
泉南市樽井 3-36-2
072-479-8881
10:00 ～ 18:00

@GRENXGREN

【36】すみれのもり



春まで楽しむことが出来る花苗・寄せ植えを取り揃えております。農家さんの採れたて野菜コーナーも併設。是非ご利用下さいませ。

27 山口さんのビオラ 150 円のところ 120 円で。季節の寄せ植え 1,000 円、多肉植物の寄せ植え 700 円で提供します。
28
29
泉南市樽井 4-2460
072-485-0888
9:00 ～ 17:00

JINYISOU

【37】サカエ薬店





27 阪本漢方　葛根湯（満量処方）42包入（税込1,870円）
28
29
泉南市信達牧野 201-1
072-483-5247
10:00 ～ 18:00

【38】books revolte

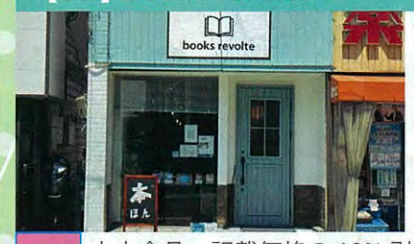

新刊、古本、ZINEを取り扱っています。あなたにぴったりの一冊を。

27 古本全品、記載価格の10%引きで販売いたします。
28
29
泉南市信達牧野 201-1
080-6247-4864
11/27(金) 11:00 ～ 18:00　11/28(土) 10:00 ～ 18:00

@BOOKS_REVOLTE

【39】BARBARA COFFEE



自家焙煎珈琲のカフェです。珈琲とドーナツ、ランチ、パフェなど素敵な時間をお過ごしください。
ドーナッツセット（プレーン1つ、

27 シュガー1つ、シナモンシュガー1つ、きび砂糖1つ）<数量限定>
28 通常税込 1,250 円を税込 1,000 円
29
泉南市信達牧野 202
072-442-1505
11:00-16:30

BARBARA_COFFEE

【40】リトルバタフライ中谷



結婚出産などお祝い事の金封は百貨店より揃う結納品屋です。和雑貨や造花アレンジ等、嬉しく大切な贈り物選びもお気軽にご相談ください。

27 ちょっと上品で可愛いお正月用品、10% オフでご提供。クリスマスリース作り体験は 11 月 29 日午後開催！お問合せご予約ください。
28
29
泉南市信達牧野 203(駐車場あります)
090-2708-2366
9:00～19:00

【41】肉の清隆



揚げ物はもちろん、新鮮なお肉も各種ご用意しております！おかずもバーベキューも、お肉のことならぜひ当店へ！

27 ** お買い得情報！ **
28 コロッケ2個100円！ミンチカツ1個100円！売り切れ御免！お早めにどうぞ！
29
泉南市信達牧野 596-4
072-485-2829
10:00～17:00

【42】酒房　三陽



アットホームな居酒屋です。まるで実家に帰ってきたような安心感。今日ここで、ゆっくりしていきませんか？
チューハイ（お1

27 人様1杯まで）通常税込 400 円を税込 200 円、半ごろし玉子焼き
28 通常税込 450 円を税込 300 円
29
泉南市信達牧野 596-2
090-3678-2678
17:00 ～ 24:00

MIHARU.0203

【43】ブレスガーデン



緑に囲まれた生花ギフトと観葉植物のお店です。ランや季節の花苗（春秋のみ）もお取り扱いしております。

季節のお花の生花ブーケ、通常660円

27 を500円(税込)に！！その他、お買い得コーナーを設置致します！！
28 (イオン店はセール除外)
29
泉南市信達牧野 832-1
072-484-8880
10:00～18:00

【44】砂川薬局



人生100年時代。地域の健康づくり応援団として、みなさんの「元気に長生き」を全力で応援します。目のお悩みありませんか？

目の周りの筋肉をほぐして緩める「キャッチアイ」10分間500円（税込）

27 (通常価格1,100円)
28
泉南市信達牧野 361
(西森医院横)
29
072-483-2339
月火水金 9:00 ～ 19:30 木～ 17:00 土～ 13:00 日祝休

SUNAGAWA_PHAR

【45】フードストアーナカタ



季節折々の野菜・果物取り扱っています。

27 有田みかん1袋500円　売り切れごめん！
28
29
泉南市信達牧野 557-8
072-483-2458
9:00 ～ 16:00

【46】ケン&ナミ



今年40周年をむかえる地元で愛されるお好み焼き店です。お待ちしておりますので、お気軽にお立ち寄りください。

27 ブタ玉（店内飲食のみ）「通常760円」を税込600円
28
29
泉南市信達牧野 1006-5
072-483-8168
11:00 ～ 21:00

【47】御菓子処　幸泉



創業59年和菓子職人が手作りで真心込めてお菓子を作っております。泉南食ブランド認定菓子、村雨人気商品も是非ご賞味下さい。予約可能

27 通常150円の泉南食ブランド焼きいもさん、洋風銘菓母の夢を100円、村雨2本入通常1,274円を1,000円、事前にお問い合わせの上ご来店ください。
28
29
泉南市幡代 723-30
072-483-5414
9:00 ～ 17:00

【48】胡蝶蘭のねばーらんど



『胡蝶蘭と心地いい暮らし』始めてみませんか？胡蝶蘭専門生産農家が育て方などアドバイスいたします。

27 お手軽『ミディ胡蝶蘭』通常価格3,000円→数量限定（各日先着3株）1株1,500円で販売いたします。
28 ※おひとり様1株限定
29
泉南市幡代 2013（花咲きファーム奥）
072-480-5522
9：00-17：00（受注受付 16：00）

@NEVERLAND_OSAKA



熊取町マップ

天王寺↗
30
26
山出
熊取駅
JR阪和線
青葉台
日根野北
日根野駅
日根野高校
白水池東
↙和歌山
大阪観光大学
西小学校
雨山川
東和苑西
長池オアシス公園
熊取野田郵便局
美熊台
ローソン
日根野南店
62
247
関西空港線
南小学校
大阪体育大学
大阪体育大学浪商
中学校・高校
大池
山の手台
大池
八幡池
つばさが丘
阪和自動車道
E26
七山病院
関西医療大学
北小学校
北中学校
希望が丘
熊取郵便局
熊取駅東
永山病院
紺屋
大久保
大久保東
大久保東2
平見
芦屋北
煉瓦館
中家住宅
熊取町役場
熊取図書館
熊取町商工会
中央小学校
朝和口
熊取五門郵便局
熊取中学校
小垣内交番
小垣内郵便局
東小学校
ひまわりドーム
熊取南中学校
見出川
興蔵寺
来迎寺
170
1
2
3
4
5
6
7
8
9
10
11
12
13
14
15
16
17
18
19
20
21
22
23
24
25
26
27
28
29
30
31
32
33
34
35
36
37
38

岬町マップ

関西電力跡
深日港駅
岬町役場
東洋一駅
文化センター
保健センター
谷川
漁業協同組合
環境農林水産総合研究所
水産技術センター
一軒屋橋
谷川橋
中橋
多奈川小学校
みさきカントリー
アコーディア・ゴルフ
いきいきパークみさき
1
2
3
4
5
6
7
8
9

岬町マップ

岬中学校
多奈川線
南海本線
岬町商工会
深日小学校
深日漁業協同組合
千歳橋
岬消防署
大川
大川新橋
旧国道26号
オークワ
さんぽるた
深日港
岬町役場
文化センター
みさきカントリー
アコーディア・ゴルフ
淡輪ヨットハーバー
淡輪小学校
宇度墓古墳
淡輪駅
淡輪漁業協同組合
番川
祇園橋
西陵古墳
岬高等学校
トライアル阪南店
町道みさき公園
みさき公園駅
大阪ゴルフクラブ

阪南市マップ

阪南郵便局
泉南市→
潮音寺
苧砥川
752
桜ヶ丘北
鳥取ノ荘駅
鳥取
鳥取西
阪南西鳥取郵便局
東鳥取小学校
石田団地
南海本線
257
阪南東鳥取郵便局
舞
総合体育館
蓮池
泉南警察署石田交番
自然橋
石田
石田ランプ
第二阪和国道
256
←岬町
箱作駅
箱作
指出森神社
光陽台
波太神社
阪南箱作郵便局
舞
大阪リハビリテーション病院
元泉鳥取高校
さつき台
緑ヶ丘
250
前山緑地
26
大阪湾
南海本線
泉南市→
尾崎北
男里川
阪南尾崎郵便局
尾崎
尾崎駅
オークワ わくわくシティ尾崎店
阪南市民病院
泉南警察署
サラダホール
阪南市役所
阪南市商工会
大願寺
下出北
玉井整形外科内科病院
下出
黒田
752
上荘小学校
黒田寺
阪南郵便局
鳥取中学校
←岬町
潮音寺
和泉鳥取
JR 阪和線
阪南 IC
山中川
和泉鳥取駅
阪和自動車道

泉南市マップ

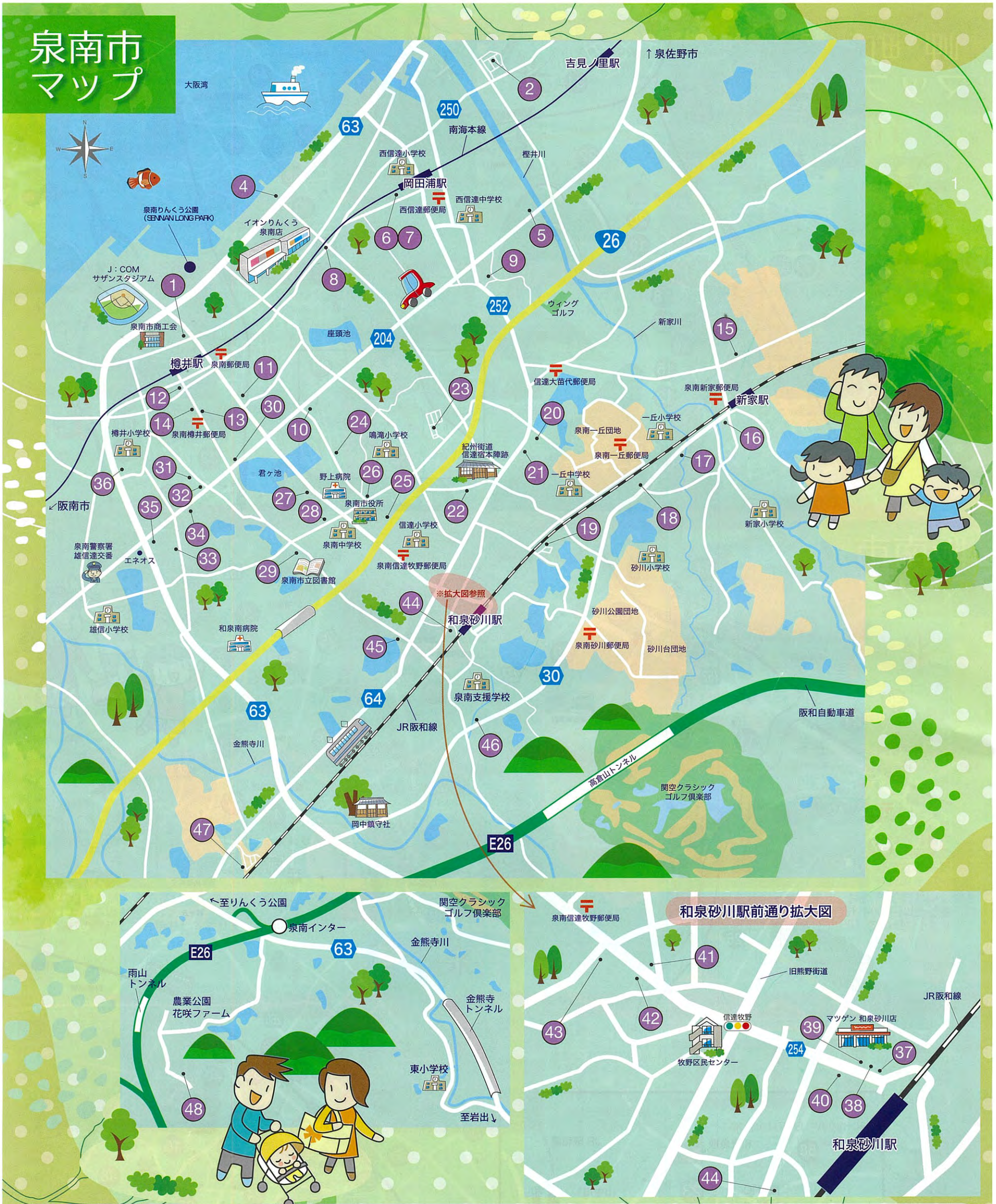

主催及びお問い合わせ

- **熊取町商工会**
  〒590-0451
  大阪府泉南郡熊取町野田２丁目 9-20　☎072-453-8181
- **岬町商工会**
  〒599-0303
  大阪府泉南郡岬町深日 746-748　☎072-492-3311
- **阪南市商工会**
  〒599-0201
  大阪府阪南市尾崎町 35-4　☎072-473-2100
- **泉南市商工会**
  〒590-0535
  大阪府泉南市りんくう南浜 2-5　☎072-483-6365

後援：熊取町・岬町・阪南市・泉南市　※11 月 28 日（土）、29 日（日）は各商工会休館のため電話がつながりませんのでご了承お願い致します。

※商品、サービス代金は各参加店欄に表示されている金額となります。すべて消費税込みの金額表示となっています。

出典：全てのイラストマップは、国土地理院の地理院地図Vectorを元にトレース・加工して作成したものです。

災害支援やボランティアに関心のある方！（土）に開催！！
平日は仕事をしている方、学生の方も、ぜひご参加ください★

災害ボランティア養成講座

近年、全国各地で災害が頻発し、それぞれの被災地での復旧・支援活動において、大きな力となり、活躍しているのが災害ボランティアです。
岬町社会福祉協議会・岬町ボランティア住民活動支援センターでは、岬町で大規模災害が起きた際、支援活動を行うため「岬町災害ボランティアセンター」を立ち上げ、運営します。
災害時に、地域の復興にむけて、ボランティア活動がスムーズに行われるよう、災害支援に関する一般知識や災害ボランティア活動、また、被災地に赴く場合の心構えなどについて、一緒に学びませんか？　被災者との思いをつなぐ、それが災害ボランティアです。

開催日　**令和８年１２月５日（土）**
１０時００分～１２時００分

会　場　**岬町社会福祉協議会**
＊駐車場に限りがあります。公共交通機関のご利用をお願いします。

内　容　○災害ボランティア活動の基礎知識
○災害ボランティアセンターの役割　など

【講師】　日本災害救援ボランティアネットワーク　常務理事　**寺本　弘伸**　氏

参加対象　○中学生以上で、町内に在住または在勤の方
○福祉・地域・防災・まちづくり活動等を行っている方　など

定　員　３０名【定員に達し次第締め切ります】

申込方法　電話・FAX・メール・ホームページ
（氏名、住所、連絡先、年齢をお伝え・ご記入ください。）

申込期限　**１１月４日(水)～１１月３０日（月）**

※高校生以下の方は、保護者の同意が必要です。
※受講にあたり、配慮をご希望する方はお申し込みの際にお伝えください。ご希望に沿うことが難しい場合もありますので、予めご了承ください。

<お申込･お問合せ>
岬町社会福祉協議会・岬町ボランティア住民活動支援センター
住所：〒599－0303　大阪府泉南郡岬町深日3238-24
☎：492-0633／492-5700　FAX：492-5701
E-Mail ：info@misakisyakyo.jp

岬町社会福祉協議会
ホームページ

●感染症拡大防止の観点等から、皆さまが安心して参加いただけるよう間隔を十分に確保するため参加人数を制限しての開催や気象状況によっては急遽の中止または、延期する場合がございます。

＊赤い羽根共同募金の配分金を活用して開催します。